Joachim Kufen GmbH
Wolfsbankstraße 61 - 45355 Essen - Tel.: 0201 / 854550



Ihr Ansprechpartner

Herr Michael Kufen
E-Mail: m.kufen@kufen.de
Telefon: 0201 8545520

Kia Sportage HEV GT-Line eHK elSitze SHZ DigC AC...

Angebotsnr.: AT27-GW-A647



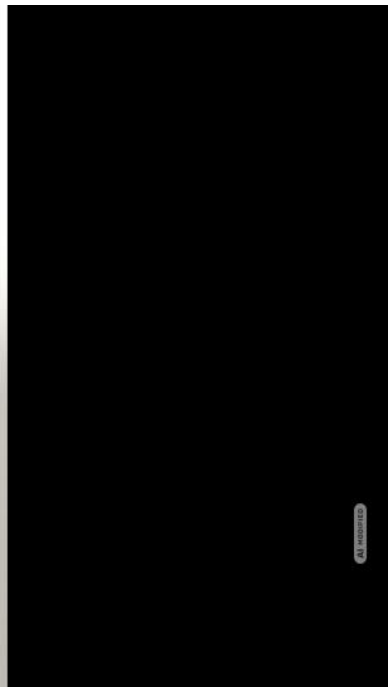

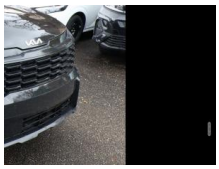

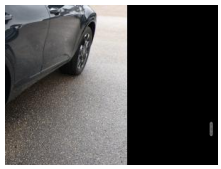





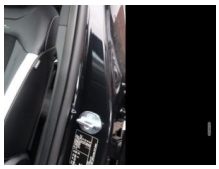



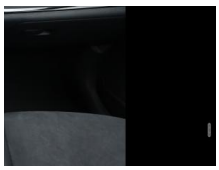



Erstzulassung:	Kilometer:	Farbe:	Leistung:	Kraftstoffart:	Verbr. komb. / 100 km	CO2-Emission	CO2-Klassen (WLTP)
30.10.2026	10	Schwarz	132 kW / 179 PS	Hybrid	5,7 l; 0 kWh	129 g/km	D / (entl. Batt.)

PREIS
36.200 €

FINANZIERUNGSBEISPIEL
Laufzeit: 72 Monate — Anzahlung: 25 %
Basis-Finanzierung:* — Mtl. Rate:
Zielraten-Finanzierung:** — Mtl. Rate: **456 €**

* Basisfinanzierung: Anzahlung: 9.050 Euro, Laufzeit: 72 Monate, Nettodarlehen: 27.150 Euro, Gesamtbetrag: 41.893 Euro, Zinsätze: 6.78% Sollz. (gebunden), 6.99% eff.
** Zielratenfinanzierung: Anzahlung: 9.050 Euro, Laufzeit: 72 Monate, Nettodarlehen: 27.150 Euro, Zielrate: 0 Euro, Gesamtbetrag: 41.893 Euro, Zinsätze: 6.78% Sollz. (gebunden), 6.99% eff.,
Achtung! Kredite kosten Geld.
Vermittlung für: Ein Angebot der Openbank Deutschland AG, Santander-Platz 1, 41061 Mönchengladbach.
Repräsentatives Beispiel gem. § 17 Abs. 4 PAngV.

Ausstattung

Weiteres
- Fahrassistenz-System: Ausstiegsassistent (Safe Exit Warning
- SEW)
- Fahrassistenz-System: Autobahnassistent (HDA)
- Fahrassistenz-System: Fernlichtassistent
- Herstellergarantie 7 Jahre / 150.000 km
- Lenkrad (Sport/Leder - 3-Speichen
- unten abgeflacht) mit Multifunktion
- LM-Felgen 19 Zoll
- Luftauslässe hinten
- Sitz vorn rechts elektr. verstellbar
- Sitzbezüge: Kombination Kunstleder/Velourleder mit Kontrastnähten in Weiß
- Sommerreifen 235/50 R19
- Start-Stop-Automatik (ISG)
- Wegfahrsperre elektrisch
- Motor 1
- 6 Ltr. - 132 kW (System: 176 kW) T-GDI
- 6 Ltr. - 132 kW))
- Klimaautomatik 3-Zonen (Sensor Scheibenbeschlagerkennung)
- Navigationsbasierte Adaptive Geschwindigkeitsregelanlage (Tempomat) mit Abstandsregelung (NSCC) (Adaptive Geschwindigkeits-Regelanlage mit Stop&Go-Funktion)
- Anzeige für Reifendruck im Display (Reifendruck-Kontrollsystem (TPMS))
- Ambiente-Beleuchtung
- Anzeigeinstrumente Supervision Digital 12
- 3 Zoll
- DAB-Tuner (Radioempfang digital)
- Induktionsladeschale für Smartphone
- Innenspiegel mit Abblendautomatik
- Karosserie: 5-türig
- Kühlergrill Klavierlack
- Lendenwirbelstütze Sitz vorn links
- elektr. verstellbar
- Lenkrad heizbar
- Lenksäule (Lenkrad) höhen-/längsverstellbar
- Parkbremse elektrisch
- Pedale Aluminium
- Radioempfang digital (DAB+)
- Radstand 2680 mm
- Sicherheitsgurte vorn höhenverstellbar
- Sitz vorn links höhenverstellbar
- Sitz vorn rechts mech. höhenverstellbar
- Audio-Navigationssystem KIA (12
- 3"-Display)
- Freisprecheinrichtung (Bluetooth) mit Sprachsteuerung
- Smartphone kabellose Schnittstelle (Apple CarPlay & Android Auto)
- USB-Anschluss Mittelkonsole
- Anti-Blockier-System (ABS)
- Fahrassistenz-System: Frontkollisionswarnung mit Fußgänger- und Fahrraderkennung und Abbiegefunktion

EGA STÄNDIG ÜBER 15.000 FAHRZEUGE IM BESTAND!

© 2004-2026 Joachim Kufen GmbH - Alle Rechte vorbehalten - Preisangaben ohne Gewähr und soweit nicht anders ausgewiesen inklusive MwSt.
Änderungen und Irrtümer vorbehalten