Joachim Kufen GmbH
Wolfsbankstraße 61 - 45355 Essen - Tel.: 0201 / 854550



Ihr Ansprechpartner

Herr Michael Kufen
E-Mail: m.kufen@kufen.de
Telefon: 0201 8545520

Alfa Romeo Junior Ibrida Sport Speciale TechP Ma...

Angebotsnr.: AT27-GW-A168



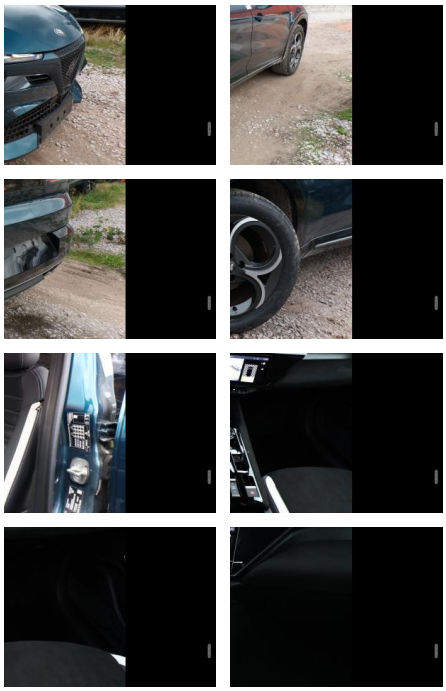

Erstzulassung:	Kilometer:	Farbe:	Leistung:	Kraftstoffart:	Verbr. komb.	CO2-Emission	CO2-Klasse (WLTP)
04.06.2026	10	Blau	100 kW / 136 PS	Benzin	4,8 l/100km	109 g/km	C

PREIS
29.850 €

FINANZIERUNGSBEISPIEL
Laufzeit: 72 Monate — Anzahlung: 25 %
Basis-Finanzierung:* — Mtl. Rate:
Zielraten-Finanzierung:** — Mtl. Rate: **376 €**

* Basisfinanzierung: Anzahlung: 7.463 Euro, Laufzeit: 72 Monate, Nettodarlehen: 22.388 Euro, Gesamtbetrag: 34.545 Euro, Zinsätze: 6.78% Sollz. (gebunden), 6.99% eff.
** Zielratenfinanzierung: Anzahlung: 7.463 Euro, Laufzeit: 72 Monate, Nettodarlehen: 22.388 Euro, Zielrate: 0 Euro, Gesamtbetrag: 34.545 Euro, Zinsätze: 6.78% Sollz. (gebunden), 6.99% eff.,
Achtung! Kredite kosten Geld.
Vermittlung für: Ein Angebot der Openbank Deutschland AG, Santander-Platz 1, 41061 Mönchengladbach.
Repräsentatives Beispiel gem. § 17 Abs. 4 PAngV.

Ausstattung

Weiteres
- Adaptive Geschwindigkeitsregelanlage (Adaptive Cruise Control)
- Antiblockiersystem (ABS)
- Audiosystem mit 6 Lautsprecher
- Audiosystem: Connect (Radio
- Bluetooth) mit 10
- 1 Farbdisplay
- Außenspiegel elektr. verstell-
- heiz- und anklappbar
- Digitales Kombiinstrument
- Einparkhilfe vorn und hinten mit Parksensoren seitlich
- Elektronische Stabilitätskontrolle (ESC)
- Fahrassistenz-System: Berganfahrhilfe (Hill Holder)
- Fahrassistenz-System: Fernlichtassistent
- Fahrassistenz-System: Fußgängererkennung
- Radfahrererkennung
- Fahrassistenz-System: Intelligent Speed Assist (ISA)
- Fahrassistenz-System: Stauassistent
- Fahrassistenz-System: Totwinkel-Assistent
- Fahrassistenz-System: Verkehrszeicheninformation (TSI)
- Fahrersitz mit Massagesitz
- Fahrmodus-Wahlschalter
- Höhenverstellbarer Kofferraumboden
- Induktionsladeschale für Smartphone
- Innenspiegel rahmenlos mit Abblendautomatik
- Isofix-Kindersitzbefestigung
- Keyless-Entry
- Kofferraumdeckel / Heckklappe elektr. betätigt Easy-Load (öffnen + schliessen)
- Lenkrad mit Multifunktion
- LM-Felgen 18 Zoll
- Matrix-LED-Scheinwerfer (Adaptives
- mehrfarbige Ambientebeleuchtung LED
- Mittelarmlehne mit Stauraum
- Multifunktionsdisplay mit 10
- 25 Zoll TFT-Touchscreen
- Navigationssystem
- Radioempfang digital (DAB)
- Rückfahrkamera mit 180° Umgebungsansicht
- Schaltfunktion (Schaltwippen/-tasten) am Lenkrad
- Aluminium
- Sitz vorn links elektr. verstellbar (6-fach) inkl. Lendenwirbelstütze
- Sitz vorn rechts 6-fach verstellbar
- Sitzheizung vorn
- Sommerreifen 215/55 R18
- Sportpedal aus Aluminium
- USB-Anschluss im Fond
- Interieur-Paket: Sport Speciale (Armaturenbrett
- Türverkleidungen

EGA STÄNDIG ÜBER 15.000 FAHRZEUGE IM BESTAND!

© 2004-2026 Joachim Kufen GmbH - Alle Rechte vorbehalten - Preisangaben ohne Gewähr und soweit nicht anders ausgewiesen inklusive MwSt.
Änderungen und Irrtümer vorbehalten