Joachim Kufen GmbH
Wolfsbankstraße 61 - 45355 Essen - Tel.: 0201 / 854550



Ihr Ansprechpartner

Herr Michael Kufen
E-Mail: m.kufen@kufen.de
Telefon: 0201 8545520

Skoda Karoq SPORTLINE*MATRIX*1.HAND*KAM*WINTER P...

NK00-1336 **Angebotsnr.:**



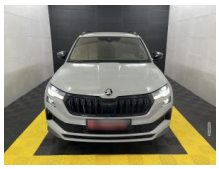

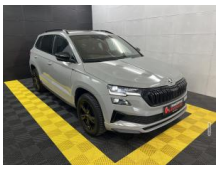

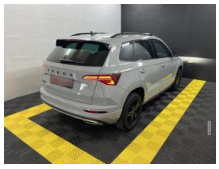

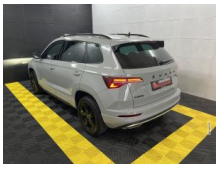









Erstzulassung:	Kilometer:	Farbe:	Leistung:	Kraftstoffart:
01.01.2024	27.685		110 kW / 150 PS	Benzin

PREIS
29.740 €

FINANZIERUNGSBEISPIEL

Laufzeit: 72 Monate	Anzahlung: 25 %
Basis-Finanzierung:*	Mtl. Rate:
Zielraten-Finanzierung:**	Mtl. Rate: **375 €**

* Basisfinanzierung: Anzahlung: 7.435 Euro, Laufzeit: 72 Monate, Nettodarlehen: 22.305 Euro, Gesamtbetrag: 34.417 Euro, Zinsätze: 6.78% Sollz. (gebunden), 6.99% eff.
** Zielratenfinanzierung: Anzahlung: 7.435 Euro, Laufzeit: 72 Monate, Nettodarlehen: 22.305 Euro, Zielrate: 0 Euro, Gesamtbetrag: 34.417 Euro, Zinsätze: 6.78% Sollz. (gebunden), 6.99% eff.,
Achtung! Kredite kosten Geld.
Vermittlung für: Ein Angebot der Openbank Deutschland AG, Santander-Platz 1, 41061 Mönchengladbach.
Repräsentatives Beispiel gem. § 17 Abs. 4 PAngV.

Ausstattung

Weiteres
- Liebe Kunden
- Skoda Karoq Sportline
- Bis zu 5 Jahre Garantie
- TÜV Neu
- Inspektion neu vor Übegabe inklusive
- Allwetterreifen
- Scheckheftgeplegt ?
- Komplett aufbereitet
- Nichtraucher-Fahrzeug
- Sonderausstattung:
- Ausstattungs-Paket: Parken
- Einparkhilfe vorn und hinten
- Rückfahrkamera
- Fahrassistenz-System: Müdigkeitserkennung
- Infotainment-Paket Amundsen
- Phonebox
- Induktionsladeschale für Smartphone
- Audio-Navigationssystem Amundsen
- Laderaumboden variabel
- Sonderlackierung Stahl-Grau
- Sportsitze
- Serien-Ausstattung:
- 8 Lautsprecher
- Ablagetasche an Vordersitzlehnen
- Airbag Beifahrerseite abschaltbar
- Airbag Fahrer-/Beifahrerseite
- Anti-Blockier-System (ABS)
- Antriebs-Schlupfregelung (ASR)
- Antriebsart: Frontantrieb
- Außenspiegel elektr. verstell-
- heiz- und anklappbar
- mit Abblendautomatik
- Außenspiegel schwarz lackiert
- Bremsassistent
- Brillenfach
- Dachreling
- Elektron. Querdifferentialsperre (XDS)
- Elektron. Stabilitäts-Programm (ESP)
- Fahrassistenz-System: Auffahrwarnsystem mit City-Notbremsfunktion
- Fahrassistenz-System: Berganfahr-Assistent (Hill-Holder)
- Fahrassistenz-System: Einschaltautomatik für Fahrlicht (Fahrlichtassistent)
- Fahrassistenz-System: Multikollisionsbremse (Multi Collision Brake)
- Fensterheber elektrisch vorn + hinten
- Funkschlüssel (3) klappbar
- Gepäckraumabdeckung / Rollo
- Geschwindigkeits-Regelanlage (Tempomat) inkl. Geschwindigkeits-Begrenzeranlage
- Getriebe 6-Gang
- Handschuhfach beleuchtet
- Heckleuchten LED (Kristallglas-Optik)
- Innenausstattung: Luftausströmer Chrom
- Innenausstattung: Sportline
- Innenausstattung: Dekoreinlagen schwarz
- Dachhimmel schwarz
- Innenraumfilter: Staub- und Pollenfilter
- Innenspiegel mit Abblendautomatik

EGA STÄNDIG ÜBER 15.000 FAHRZEUGE IM BESTAND!

© 2004-2026 Joachim Kufen GmbH - Alle Rechte vorbehalten - Preisangaben ohne Gewähr und soweit nicht anders ausgewiesen inklusive MwSt.
Änderungen und Irrtümer vorbehalten