Joachim Kufen GmbH
Wolfsbankstraße 61 - 45355 Essen - Tel.: 0201 / 854550



Ihr Ansprechpartner

Frau Maximiliane Schwulst
E-Mail: m.schwulst@kufen.de
Telefon: 0201 8545424

MG HS HEV+ Luxury ACC 360Kam SHZ eHK TotW KeyL 1...

Angebotsnr.: AT27-GW-V274

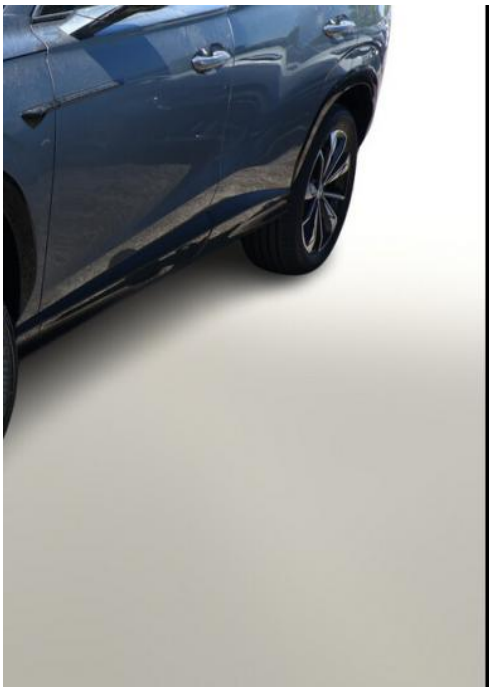

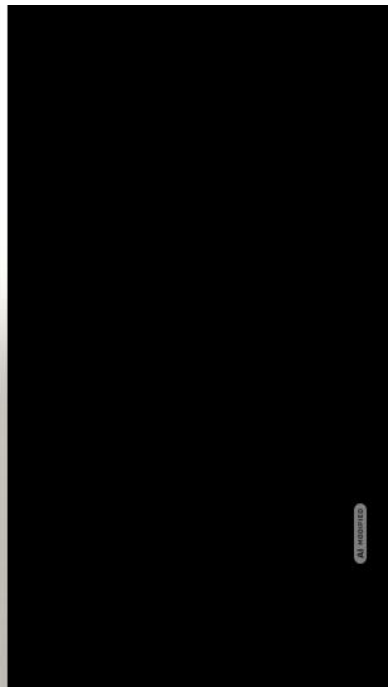

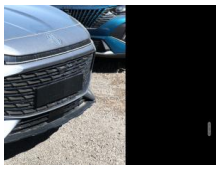





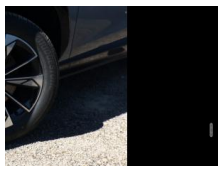









Erstzulassung:	Kilometer:	Farbe:	Leistung:	Kraftstoffart:	Verbr. komb. / 100 km	CO2-Emission	CO2-Klassen (WLTP)
30.10.2026	10	Grau	165 kW / 224 PS	Hybrid	5,5 l; 0 kWh	126 g/km	D / (entl. Batt.)

PREIS
28.310 €

FINANZIERUNGSBEISPIEL
Laufzeit: 72 Monate — Anzahlung: 25 %
Basis-Finanzierung:* — Mtl. Rate:
Zielraten-Finanzierung:** — Mtl. Rate: **357 €**

* Basisfinanzierung: Anzahlung: 7.078 Euro, Laufzeit: 72 Monate, Nettodarlehen: 21.233 Euro, Gesamtbetrag: 32.763 Euro, Zinsätze: 6.78% Sollz. (gebunden), 6.99% eff.
** Zielratenfinanzierung: Anzahlung: 7.078 Euro, Laufzeit: 72 Monate, Nettodarlehen: 21.233 Euro, Zielrate: 0 Euro, Gesamtbetrag: 32.763 Euro, Zinsätze: 6.78% Sollz. (gebunden), 6.99% eff.,
Achtung! Kredite kosten Geld.
Vermittlung für: Ein Angebot der Openbank Deutschland AG, Santander-Platz 1, 41061 Mönchengladbach.
Repräsentatives Beispiel gem. § 17 Abs. 4 PAngV.

Ausstattung

Weiteres
- 360°-Kamera
- Akustisches Fahrzeugwarnsystem (AVAS)
- Alarmanlage
- Außenspiegel elektr. verstell- und heizbar
- Außenspiegelgehäuse schwarz lackiert
- Bordcomputer
- Elektron. Bremskraftverteilung (EBD)
- Fahrassistenz-System: Fernlichtassistent (IHC)
- Fahrassistenz-System: Müdigkeitserkennung
- Fahrassistenz-System: Querverkehrswarnung hinten (RCTA)
- Fahrassistenz-System: Türöffnungswarnung (DOW)
- Fahrmodusschalter
- Feststellbremse elektrisch mit Auto-Hold-Funktion
- Geschwindigkeitsbegrenzer
- Gurtwarnanlage
- Innenspiegel autom. Abblendend
- Isofix-Aufnahmen für Kindersitz an Rücksitze
- Keyless Entry
- Kombiinstrument digital (12
- 3 Zoll)
- LED-Rückleuchten
- Lenksäule (Lenkrad) höhenverstellbar
- Leseleuchten vorn und hinten
- Mittelarmlehne vorne mit Staufach
- Multimedia-System iSMART mit Navigation (Touchscreen 12
- 3")
- Otto-Partikelfilter
- Reifendruck-Kontrollsystem
- Rücksitzbank 60:40 geteilt umklappbar
- Scheinwerfer mit Follow-me-home-Lichtfunktion
- Seitenscheiben hinten und Heckscheibe verdunkelt
- Servolenkung
- Sitz vorn links (6-fach) elektr. verstellbar
- Sitz vorn rechts (4-fach) elektr. verstellbar
- Sitzbezug / Polsterung: Kunstleder
- Sommerreifen 225/55 R19
- Steckdose (12V-Anschluß)
- USB-Anschluss vorn und hinten
- Wegfahrsperre
- Zentralairbag vorn
- 8 Lautsprecher
- Hybrid 165 kW (Motor 1
- 5 Ltr. - 105 kW)
- Induktionsladeschale für Smartphone (Wireless Charging)
- Lendenwirbelstütze Sitz vorn links
- Radioempfang digital (DAB)
- Freisprecheinrichtung Bluetooth
- Smartphone Schnittstelle (Apple CarPlay & Android Auto)

EGA STÄNDIG ÜBER 15.000 FAHRZEUGE IM BESTAND!

© 2004-2026 Joachim Kufen GmbH - Alle Rechte vorbehalten - Preisangaben ohne Gewähr und soweit nicht anders ausgewiesen inklusive MwSt.
Änderungen und Irrtümer vorbehalten