Joachim Kufen GmbH
Wolfsbankstraße 61 - 45355 Essen - Tel.: 0201 / 854550

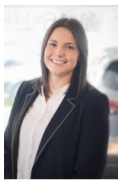

Ihr Ansprechpartner

Frau Maximiliane Schwulst
E-Mail: m.schwulst@kufen.de
Telefon: 0201 8545424

Jeep Renegade 1.3 T-GDI 150 DTC Longitude Nav PD...

AT27-GW-AML-004 **Angebotsnr.:**



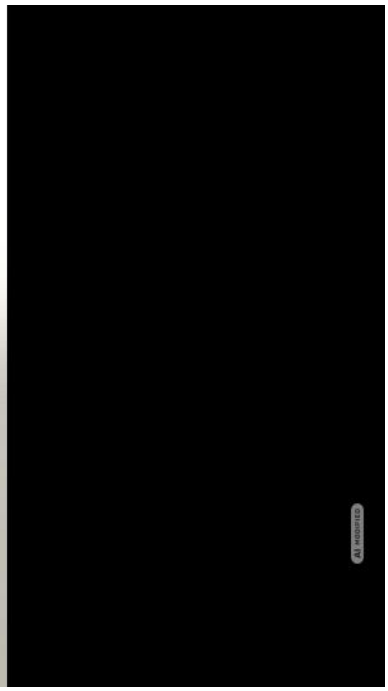



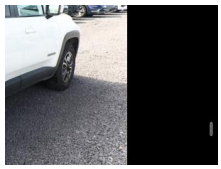

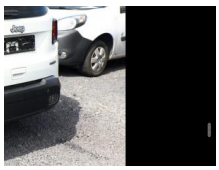

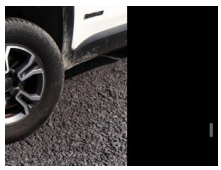

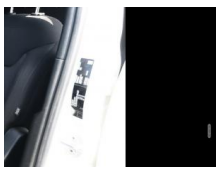





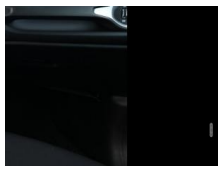

Erstzulassung:	Kilometer:	Farbe:	Leistung:	Kraftstoffart:
26.08.2019	85.450	Weiß	110 kW / 150 PS	Benzin

PREIS
13.990 €

FINANZIERUNGSBEISPIEL

Laufzeit: 72 Monate	Anzahlung: 25 %
Basis-Finanzierung:*	Mtl. Rate:
Zielraten-Finanzierung:**	Mtl. Rate: **176 €**

* Basisfinanzierung: Anzahlung: 3.498 Euro, Laufzeit: 72 Monate, Nettodarlehen: 10.493 Euro, Gesamtbetrag: 16.191 Euro, Zinsätze: 6.78% Sollz. (gebunden), 6.99% eff.
** Zielratenfinanzierung: Anzahlung: 3.498 Euro, Laufzeit: 72 Monate, Nettodarlehen: 10.493 Euro, Zielrate: 0 Euro, Gesamtbetrag: 16.191 Euro, Zinsätze: 6.78% Sollz. (gebunden), 6.99% eff.,
Achtung! Kredite kosten Geld.
Vermittlung für: Ein Angebot der Openbank Deutschland AG, Santander-Platz 1, 41061 Mönchengladbach.
Repräsentatives Beispiel gem. § 17 Abs. 4 PAngV.

Ausstattung

Weiteres
- Klimaanlage 2-Zonen
- Audio-Navigationssystem: UConnect Smartouch VP4 Navigation (Touchscreen 8
- 4")
- Lautsprecher (6)
- LM-Felgen 6
- 5J x 16 Zoll
- Reifen 215/65 R16
- USB Schnittstelle
- Sitz vorn links verstellbar (6-fach) (Sitz vorn rechts verstellbar (4-fach))
- Ambiente-Beleuchtung LED
- Anhänger-Stabilisierungs-Programm
- Außenspiegel Wagenfarbe
- DAB-Tuner (Radioempfang digital)
- Fahrassistenz-System: Überschlag-Schutzsystem (ERM)
- Heckleuchten Einfassung schwarz
- Info-Center (EVIC)
- Karosserie: 5-türig
- Lenkrad (Kunstleder)
- Lenksäule (Lenkrad) mechan. verstellbar
- Modellpflege
- Motor 1
- 3 Ltr. - 110 kW T-GDI KAT
- Parkbremse elektro-mechanisch
- Radstand 2570 mm
- Reifen-Reparaturkit
- Schadstoffarm nach Abgasnorm Euro 6d-TEMP
- Sicherheitsgurte vorn höhenverstellbar
- Sitzlehne vorn rechts klappbar
- Steckdose 12V-Anschluß
- Steckdose 12V-Anschluß im Gepäckraum
- Türgriffe außen Wagenfarbe
- Anti-Blockier-System (ABS)
- Bremsassistent
- Antriebsart: Frontantrieb
- Elektron. Stabilitäts-Programm (ESP)
- Elektron. Traktionskontrolle
- Wegfahrsperre
- Getriebe 6-Gang - Doppelkupplungsgetriebe (DTC)
- Airbag Beifahrerseite
- Airbag Fahrerseite
- Armlehne vorn
- Befestigungssystem im Kofferraum
- Beifahrerairbag abschaltbar
- Fensterheber elektrisch vorn + hinten
- Isofix-Aufnahmen für Kindersitz
- Kopf-Airbag-System (Windowbag) vorn + hinten
- Rücksitzlehnen geteilt/klappbar
- Seitenairbag vorn
- Zentralverriegelung mit Fernbedienung
- Dachreling schwarz
- Geschwindigkeits-Regelanlage (Tempomat)
- Lenkrad mit Multifunktion
- Servolenkung elektronisch gesteuert
- Außenspiegel elektr. verstell- und heizbar
- beide

EGA STÄNDIG ÜBER 15.000 FAHRZEUGE IM BESTAND!

© 2004-2026 Joachim Kufen GmbH - Alle Rechte vorbehalten - Preisangaben ohne Gewähr und soweit nicht anders ausgewiesen inklusive MwSt.
Änderungen und Irrtümer vorbehalten