Joachim Kufen GmbH
Wolfsbankstraße 61 - 45355 Essen - Tel.: 0201 / 854550



Ihr Ansprechpartner

Herr Robert Ratanski
E-Mail: r.ratanski@kufen.de
Telefon: 0201 8545542

MG MG MGS6 EV 77 KWH MJ26 LUXURY PANORAMA LEDER...

BR02-95434 **Angebotsnr.:**











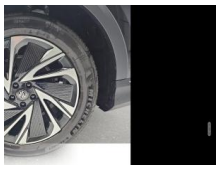







Erstzulassung:	Kilometer:	Farbe:	Leistung:	Kraftstoffart:	Reichweite elektr. (WLTP)
-	15	Schwarz	180 kW / 245 PS	Elektro	530 km

PREIS
50.750 €

FINANZIERUNGSBEISPIEL
Laufzeit: 72 Monate — Anzahlung: 25 %
Basis-Finanzierung:* — Mtl. Rate:
Zielraten-Finanzierung:** — Mtl. Rate: **640 €**

* Basisfinanzierung: Anzahlung: 12.688 Euro, Laufzeit: 72 Monate, Nettodarlehen: 38.063 Euro, Gesamtbetrag: 58.732 Euro, Zinsätze: 6.78% Sollz. (gebunden), 6.99% eff.
** Zielratenfinanzierung: Anzahlung: 12.688 Euro, Laufzeit: 72 Monate, Nettodarlehen: 38.063 Euro, Zielrate: 0 Euro, Gesamtbetrag: 58.732 Euro, Zinsätze: 6.78% Sollz. (gebunden), 6.99% eff.,
Achtung! Kredite kosten Geld.
Vermittlung für: Ein Angebot der Openbank Deutschland AG, Santander-Platz 1, 41061 Mönchengladbach.
Repräsentatives Beispiel gem. § 17 Abs. 4 PAngV.

Ausstattung

Weiteres
- Das Fahrzeug verfügt über ein Batterie Zertifikat. Für weitere Informationen nehmen Sie bitte direkten Kontakt auf.
- 7 Jahre Garantie (150.000 KM)
- Batterie 77 kWh
- Vehicle to Load (V2L) Funktion
- MG Pilot Custom ? Kundenindividuelle Einstellung des MG Pilot
- Vollautomatische LED-Scheinwerfer mit automatischem Abblend- / Fernlicht und Follow-me-home-Funktion
- 2-Zonen Klimaautomatik
- Navigationssystem
- 4 USB-Anschlüsse
- DAB+
- 12
- 8-Zoll-HD-Infotainmentsystem mit Touchscreen
- Kabelloses Apple CarPlay und Android Auto
- Sitze in grauer Lederoptik und Veloursoptik
- Regensensor
- Front-Airbags für Fahrer und Beifahrer
- Seitenairbags für Fahrer und Beifahrer
- Intelligente Fernlichtsteuerung (IHC)
- Stauassistent (TJA)
- Verkehrszeichenerkennung (TSR)
- Spurhalteassistent (LKA)
- Totwinkelüberwachung (BSM)
- Querverkehrswarnung hinten (RTA)
- Spurwechselassistent (LCW)
- Kamerasystem: 360 Grad-Kamera
- Innenspiegel automatisch abblendend
- Sitzheizung für die Vordersitze
- Wärmepumpe
- Fahrersitz elektrisch verstellbar mit Memory-Funktion
- Beifahrersitz elektrisch verstellbar
- Sitzbelüftung vorne
- Spurverlasswarnung (LDW)
- Beheiztes Lenkrad
- One Pedal Fahrmodus
- Adaptive Geschwindigkeitsregelung (ACC)
- 20-Zoll-Leichtmetallfelgen
- Privacy-Verglasung hinten
- Sitzheizung für die Rücksitze
- Panoramadach mit elektrischer Sonnenblende
- Elektrische Heckklappe mit Hands-free-Funktion
- Head Up Display
- 50-W kabellose
- belüftete Smartphone-Ladestation
- Außenspiegel elektrisch einstellbar und beheizbar
- Ambientebeleuchtung
- Fahrersitz elektrisch verstellbar
- iSMART
- Schlüsselloses Zugangssystem
- Außenspiegel mit Memory-Funktion
- Außenspiegel automatisch anklappbar

EGA STÄNDIG ÜBER 15.000 FAHRZEUGE IM BESTAND!

© 2004-2026 Joachim Kufen GmbH - Alle Rechte vorbehalten - Preisangaben ohne Gewähr und soweit nicht anders ausgewiesen inklusive MwSt.
Änderungen und Irrtümer vorbehalten

Information über den Energieverbrauch und die CO_2-Emissionen des neuen Pkw

Marke: MG	**Handelsbezeichnung:** MG
Antriebsart: Elektromotor	
Kraftstoff: entfällt	**anderer Energieträger:** Strom

Energieverbrauch (kombiniert):	16,6 kWh/100 km
CO_2-Emissionen (kombiniert):	0 g/km[1]
Elektrische Reichweite (EAER):	530,0 km

CO_2-Klasse
Auf Grundlage der CO_2-Emissionen

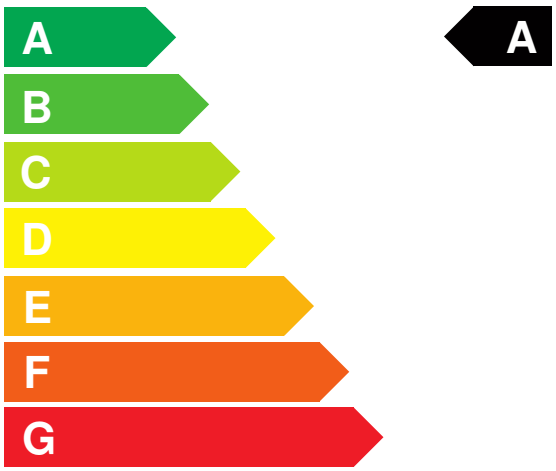

Weitere Angaben:

Stromverbrauch bei rein elektrischem E

kombiniert	16,6 kWh/100 km
• **Innenstadt**	11,6 kWh/100 km
• **Stadtrand**	12,3 kWh/100 km
• **Landstraße**	14,3 kWh/100 km
• **Autobahn**	20,9 kWh/100 km

Energiekosten bei 15.000 km Jahresfahrleistung: **799,29 EUR**

(Strompreis: 32,10 ct/kWh (jeweils Jahresdurchschnitt 2026))

Mögliche CO2-Kosten über die nächsten 10 Jahre (15.000 km/Jahr):[2]

• **bei einem angenommenen mittleren durchschnittlichen CO_2-Preis von 142,50 EUR/t:**	**0,00 EUR**
• **bei einem angenommenen niedrigen durchschnittlichen CO_2-Preis von 60,00 EUR/t:**	**0,00 EUR**
• **bei einem angenommenen hohen durchschnittlichen CO_2-Preis von 220,00 EUR/t:**	**0,00 EUR**
Kraftfahrzeugsteuer:	**2 EUR/Jahr**[3]

Die Informationen erfolgen gemäß der Pkw-Energieverbrauchskennzeichnungsverordnung. Die angegebenen Werte wurden nach den vorgeschriebenen Messverfahren WLTP (Worldwide harmonised Light-duty vehicles Test Procedures) ermittelt. Der Kraftstoffverbrauch und der CO_2-Ausstoß eines Pkw sind nicht nur von der effizienten Ausnutzung des Kraftstoffs durch den Pkw, sondern auch vom Fahrstil und anderen nichttechnischen Faktoren abhängig. CO_2 ist das für die Erderwärmung hauptsächlich verantwortliche Treibhausgas. Ein Leitfaden über den Kraftstoffverbrauch und die CO_2-Emissionen aller in Deutschland angebotenen neuen Pkw-Modelle ist unentgeltlich einsehbar an jedem Verkaufsort in Deutschland, an dem neue Pkw ausgestellt oder angeboten werden. Der Leitfaden ist auch hier abrufbar: www.dat.de.

[1] Es werden nur die CO2-Emissionen angegeben, die durch den Betrieb des Pkw entstehen. CO2-Emissionen, die durch die Produktion und Bereitstellung des Pkw sowie des Kraftstoffs bzw. der Energieträger entstehen oder vermieden werden, werden bei der Ermittlung der CO2-Emissionen gemäß WLTP nicht berücksichtigt.

[2] Aufgrund der CO_2-Bepreisung sind künftig Erhöhungen der Kraftstoffkosten möglich. Die künftige CO_2-Preisentwicklung ist unsicher, daher werden die möglichen CO_2-Kosten anhand von drei angenommenen CO_2-Preisen für den Zeitraum 2026 bis 2035 berechnet. Die tatsächlichen CO_2-Preise können sowohl höher als auch niedriger als in den zugrundeliegenden Modellrechnungen ausfallen. Die CO_2-Kosten sind beim Tanken mit den Kraftstoffkosten zu bezahlen. Weitere Informationen unter www.alternativ-mobil.info.

[3] Die Steuerbefreiung wird bei erstmaliger Zulassung im Zeitraum vom 18. Mai 2011 bis 31. Dezember 2030 gewährt. Die Befreiung gilt für zehn Jahre ab dem Datum der Erstzulassung und höchstens bis zum 31. Dezember 2035.

Fahrzeug-Identifizierungsnummer (FIN): LSJWX4090TN064556 erstellt am: 29.11.2026