Joachim Kufen GmbH
Wolfsbankstraße 61 - 45355 Essen - Tel.: 0201 / 854550



Ihr Ansprechpartner

Herr Michael Kufen
E-Mail: m.kufen@kufen.de
Telefon: 0201 8545520

MG HS Hybrid+ Luxury Navi LED Leder LM19

BR02-64557 **Angebotsnr.:**









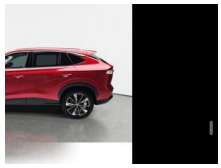

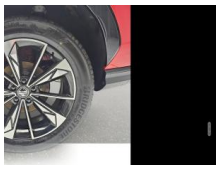





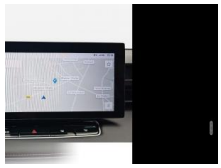

Erstzulassung:	Kilometer:	Farbe:	Leistung:	Kraftstoffart:	Verbr. komb. / 100 km	CO2-Emission	CO2-Klassen (WLTP)
01.09.2026	25	Rot	165 kW / 224 PS	Hybrid	5,5 l; 0 kWh	126 g/km	D / (entl. Batt.)

PREIS
29.220 €

FINANZIERUNGSBEISPIEL
Laufzeit: 72 Monate Anzahlung: 25 %
Basis-Finanzierung:* Mtl. Rate:
Zielraten-Finanzierung:** Mtl. Rate: **368 €**

* Basisfinanzierung: Anzahlung: 7.305 Euro, Laufzeit: 72 Monate, Nettodarlehen: 21.915 Euro, Gesamtbetrag: 33.816 Euro, Zinsätze: 6.78% Sollz. (gebunden), 6.99% eff.
** Zielratenfinanzierung: Anzahlung: 7.305 Euro, Laufzeit: 72 Monate, Nettodarlehen: 21.915 Euro, Zielrate: 0 Euro, Gesamtbetrag: 33.816 Euro, Zinsätze: 6.78% Sollz. (gebunden), 6.99% eff.,
Achtung! Kredite kosten Geld.
Vermittlung für: Ein Angebot der Openbank Deutschland AG, Santander-Platz 1, 41061 Mönchengladbach.
Repräsentatives Beispiel gem. § 17 Abs. 4 PAngV.

Ausstattung

Weiteres
- Fahrassistenz-System: Einparkhilfe 360°
- Bremsleuchte dritte
- Antischlupfregelung (ASR)
- Antriebsart: Frontantrieb
- Außenspiegel elektrisch einstellbar und beheizbar
- anklappbar - lackiert
- Garantie 7-Jahre (max. 150.000 KM)
- Blinkleuchten LED
- Dachreling silber
- Elektronische Parkbremse mit Auto Hold Funktion
- Paket: Parken - Einparkhilfe vorn und hinten - Rückfahrkamera - Einparkhilfe 360°
- Elektron. Stabilitätskontrolle (ESC)
- Fahrassistenz-System: aktiver Spurhalteassistent (LKA)
- Fahrassistenz-System: Autonomer Notbrems-Assistent (AEB)
- Fahrassistenz-System: Berganfahrhilfe (Hill-Holder)
- Fahrassistenz-System: City-Notbremsfunktion
- Fahrassistenz-System: Intelligenter Geschwindigkeits-Assistent (ISA)
- Fahrassistenz-System: Kollisionswarnung hinten (RCW)
- Fahrassistenz-System: Spurverlassenswarnung (LDW)
- Fahrassistenz-System: Spurwechselassistent (LCW)
- Fahrassistenz-System: Stauassistent (TJA)
- Fahrassistenz-System: Totwinkel-Assistent (BSM / BSD)
- Fahrassistenz-System: Verkehrszeichenerkennung (TSR)
- Fensterheber elektrisch vorne und hinten
- Telefon: Freisprecheinrichtung Bluetooth
- Geschwindigkeits-Regelanlage (Tempomat)
- Getriebe: Automatik - (2-Stufen
- Hybrid)
- Heckklappenöffnung elektrisch
- Hybrid 165 kW (Motor 1.5 Ltr. - 105 kW)
- Telefon: Induktionsladeschale für Smartphone (Wireless Charging)
- Isofix-Aufnahmen für Kindersitz an Rücksitze (inkl. i-Size-Kindersitze)
- Klimaautomatik 2-Zonen
- Airbag: Kopf-Airbag-System
- Kopfstützen vorne und Kopfstützen hinten mechan. verstellbar (3 Stück)
- LED-Scheinwerfer mit Tagfahrlicht
- Lenkung: Lenkrad (Leder) mit Multifunktion
- Leseleuchten hinten
- Paket: Sicht - Licht- und Regensensor
- Räder: LM-Felgen mit Reifen 225/55 R19
- Mittelarmlehne vorne mit Fach
- Navigation mit iSMART (Touchscreen)
- Notrufsystem (eCall)

EGA STÄNDIG ÜBER 15.000 FAHRZEUGE IM BESTAND!

© 2004-2026 Joachim Kufen GmbH - Alle Rechte vorbehalten - Preisangaben ohne Gewähr und soweit nicht anders ausgewiesen inklusive MwSt.
Änderungen und Irrtümer vorbehalten

Information über den Energieverbrauch und die CO_2-Emissionen des neuen Pkw

Marke: MG
Handelsbezeichnung: MG HS
Antriebsart: Hybrid
Kraftstoff: Benzin
anderer Energieträger: Strom

Energieverbrauch (kombiniert):	5,5 l/100 km
CO_2-Emissionen (kombiniert):	126 g/km[1]

CO_2-Klasse
Auf Grundlage der CO_2-Emissionen

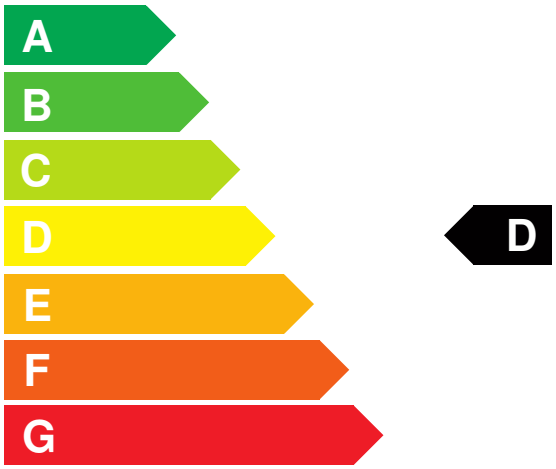

Weitere Angaben:

Kraftstoffverbrauch

kombiniert	5,5 l/100 km
• **Innenstadt**	7,2 l/100 km
• **Stadtrand**	3,3 l/100 km
• **Landstraße**	4,3 l/100 km
• **Autobahn**	7,2 l/100 km

Energiekosten bei 15.000 km Jahresfahrleistung: **1.438,80 EUR**
(Kraftstoffpreis: 1,74 EUR/l (jeweils Jahresdurchschnitt 2026))
Mögliche CO2-Kosten über die nächsten 10 Jahre (15.000 km/Jahr):[2]

• **bei einem angenommenen mittleren durchschnittlichen CO_2-Preis von 142,50 EUR/t:**	**2.693,25 EUR**
• **bei einem angenommenen niedrigen durchschnittlichen CO_2-Preis von 60,00 EUR/t:**	**1.134,00 EUR**
• **bei einem angenommenen hohen durchschnittlichen CO_2-Preis von 220,00 EUR/t:**	**4.158,00 EUR**
Kraftfahrzeugsteuer:	**94 EUR/Jahr**

Die Informationen erfolgen gemäß der Pkw-Energieverbrauchskennzeichnungsverordnung. Die angegebenen Werte wurden nach den vorgeschriebenen Messverfahren WLTP (Worldwide harmonised Light-duty vehicles Test Procedures) ermittelt. Der Kraftstoffverbrauch und der CO_2-Ausstoß eines Pkw sind nicht nur von der effizienten Ausnutzung des Kraftstoffs durch den Pkw, sondern auch vom Fahrstil und anderen nichttechnischen Faktoren abhängig. CO_2 ist das für die Erderwärmung hauptsächlich verantwortliche Treibhausgas. Ein Leitfaden über den Kraftstoffverbrauch und die CO_2-Emissionen aller in Deutschland angebotenen neuen Pkw-Modelle ist unentgeltlich einsehbar an jedem Verkaufsort in Deutschland, an dem neue Pkw ausgestellt oder angeboten werden. Der Leitfaden ist auch hier abrufbar: www.dat.de.

[1] Es werden nur die CO2-Emissionen angegeben, die durch den Betrieb des Pkw entstehen. CO2-Emissionen, die durch die Produktion und Bereitstellung des Pkw sowie des Kraftstoffs bzw. der Energieträger entstehen oder vermieden werden, werden bei der Ermittlung der CO2-Emissionen gemäß WLTP nicht berücksichtigt.

[2] Aufgrund der CO_2-Bepreisung sind künftig Erhöhungen der Kraftstoffkosten möglich. Die künftige CO_2-Preisentwicklung ist unsicher, daher werden die möglichen CO_2-Kosten anhand von drei angenommenen CO_2-Preisen für den Zeitraum 2026 bis 2035 berechnet. Die tatsächlichen CO_2-Preise können sowohl höher als auch niedriger als in den zugrundeliegenden Modellrechnungen ausfallen. Die CO_2-Kosten sind beim Tanken mit den Kraftstoffkosten zu bezahlen. Weitere Informationen unter www.alternativ-mobil.info.

Fahrzeug-Identifizierungsnummer (FIN): LSJW94391TG182643 erstellt am: 27.11.2026