Joachim Kufen GmbH
Wolfsbankstraße 61 - 45355 Essen - Tel.: 0201 / 854550



Ihr Ansprechpartner

Frau Maximiliane Schwulst
E-Mail: m.schwulst@kufen.de
Telefon: 0201 8545424

Hyundai Tucson Prime Plug-In Hybrid 4WD +KLIMA+N...

AL33-131409L **Angebotsnr.:**



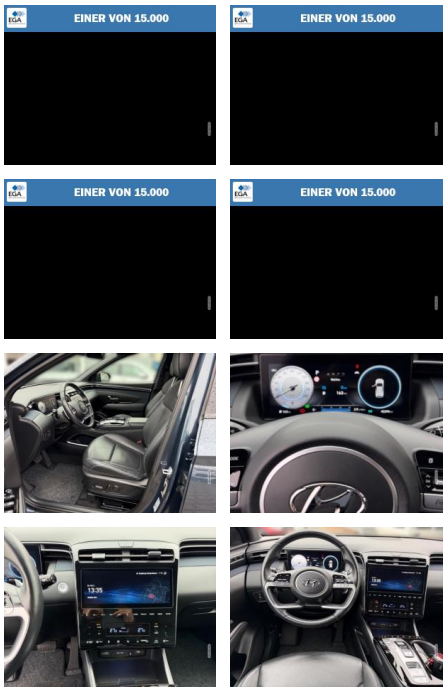

Erstzulassung:	Kilometer:	Farbe:	Leistung:	Kraftstoffart:
01.10.2022	42.500	Blau	195 kW / 265 PS	Plug-In-Hybrid (B)

PREIS
29.630 €

FINANZIERUNGSBEISPIEL
Laufzeit: 72 Monate — Anzahlung: 25 %
Basis-Finanzierung:* — Mtl. Rate:
Zielraten-Finanzierung:** — Mtl. Rate: **373 €**

* Basisfinanzierung: Anzahlung: 7.408 Euro, Laufzeit: 72 Monate, Nettodarlehen: 22.223 Euro, Gesamtbetrag: 34.291 Euro, Zinsätze: 6.78% Sollz. (gebunden), 6.99% eff.
** Zielratenfinanzierung: Anzahlung: 7.408 Euro, Laufzeit: 72 Monate, Nettodarlehen: 22.223 Euro, Zielrate: 0 Euro, Gesamtbetrag: 34.291 Euro, Zinsätze: 6.78% Sollz. (gebunden), 6.99% eff.,
Achtung! Kredite kosten Geld.
Vermittlung für: Ein Angebot der Openbank Deutschland AG, Santander-Platz 1, 41061 Mönchengladbach.
Repräsentatives Beispiel gem. § 17 Abs. 4 PAngV.

Ausstattung

Sicherheit
- ABS
- Airbag
- Beifahrer-Airbag
- Wegfahrsperre
- Seitenairbags
- Alarmanlage
- ESP
- Antriebsschlupfregelung
- Reifendruckkontrolle
- Traktionskontrolle
- Kopfairbag
- Kindersitzbefestigung
- Notrufsystem
- Pannenkit
- Airbag hinten
- Entertainment: Navigationssystem
- Soundsystem
- Radio
- Telefonvorbereitung
- USB-Anschluss
- MP3
- Bluetooth
- Freisprecheinrichtung
- Apple CarPlay
- Android Auto
- Sprachsteuerung
- DAB
- WLAN
- Touchscreen
- Induktionsladen für Smartphones
- Musikstreaming
- Navigationsvorbereitung
- Qualität: Garantie
- Scheckheftgepflegt
- Dekra Siegel
- GW Plus
- HUAU neu
- Nichtraucherfahrzeug
- Inspektion neu
- Sonstiges: Metallic
- Alufelgen
- Dachreling
- Gepaeckraumabdeckung
- Stossfaenger in Wagenfarbe
- Anhaengerkupplung abnehmbar
- Elektrische Parkbremse
- Lenkradheizung
- Fahrerprofilauswahl
- Sommerreifen
- Winterpaket
- Spoiler

Komfort
- Servolenkung
- Zentralverriegelung
- Elektrischer Fensterheber
- Lederausstattung
- Sitzheizung
- Elektrische Aussenspiegel
- Teilbare Ruecksitzlehne
- Tempomat
- Multifunktionslenkrad

STÄNDIG ÜBER 15.000 FAHRZEUGE IM BESTAND!

© 2004-2026 Joachim Kufen GmbH - Alle Rechte vorbehalten - Preisangaben ohne Gewähr und soweit nicht anders ausgewiesen inklusive MwSt.
Änderungen und Irrtümer vorbehalten