Joachim Kufen GmbH
Wolfsbankstraße 61 - 45355 Essen - Tel.: 0201 / 854550



Ihr Ansprechpartner

Frau Maximiliane Schwulst
E-Mail: m.schwulst@kufen.de
Telefon: 0201 8545424

Seat Leon 1.5 TSI FR Navi LED PDC LM18

BR02-64416 **Angebotsnr.:**











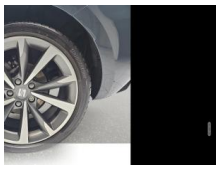







Erstzulassung:	Kilometer:	Farbe:	Leistung:	Kraftstoffart:
01.09.2025	13.330	Blau	110 kW / 150 PS	Benzin

PREIS
23.440 €

FINANZIERUNGSBEISPIEL

Laufzeit: 72 Monate	Anzahlung: 25 %
Basis-Finanzierung:*	Mtl. Rate:
Zielraten-Finanzierung:**	Mtl. Rate: **295 €**

* Basisfinanzierung: Anzahlung: 5.860 Euro, Laufzeit: 72 Monate, Nettodarlehen: 17.580 Euro, Gesamtbetrag: 27.127 Euro, Zinsätze: 6.78% Sollz. (gebunden), 6.99% eff.
** Zielratenfinanzierung: Anzahlung: 5.860 Euro, Laufzeit: 72 Monate, Nettodarlehen: 17.580 Euro, Zielrate: 0 Euro, Gesamtbetrag: 27.127 Euro, Zinsätze: 6.78% Sollz. (gebunden), 6.99% eff.,
Achtung! Kredite kosten Geld.
Vermittlung für: Ein Angebot der Openbank Deutschland AG, Santander-Platz 1, 41061 Mönchengladbach.
Repräsentatives Beispiel gem. § 17 Abs. 4 PAngV.

Ausstattung

Weiteres
- Anti-Blockier-System (ABS)
- Elektronische Parkbremse -mit Auto-Hold-Funktion
- Elektronisches Stabilisierungsprogramm (ESC)
- Paket: Sicht - Licht- und Regensensor - Innenspiegel automatisch abblendend
- LED Nebelscheinwerfer mit Abbiegelicht
- Paket: Winter (Sitzheizung Vordersitze)
- Servolenkung
- geschwindigkeitsabhängig
- Parken - Einparkhilfe vorne und hinten
- Zentralverriegelung mit Funkfernbedienung
- Sitze: Sportsitze vorne
- Fahrersitz elektrisch mit Momory - Beifahrersitz manuell einstellbar
- Ambiente-Beleuchtung Smart Ambient Light
- Audiosystem: Radioempfang digital (DAB+)
- Fahrassistenz-System:
- Kombiinstrument digital (virtual cockpit)
- LED Heckleuchten mit Lichtband (Infinite Light) und dynamischem Blinklicht
- Lenkung: Lenkung: Lenkrad (Leder) mit Multifunktion
- Mittelkonsole vorn mit Mittelarmlehne
- Becherhalter
- Ablagebox und Luftausströmer hinten
- Notrufsystem
- Sonnenblenden mit Spiegel
- Steckdose (12V-Anschluß)
- USB-Schnittstelle (Typ C)
- Warnanlage für Sicherheitsgurt-System
- Wegfahrsperre (elektronisch)
- Airbag: Fahrer-/Beifahrerseite - Airbag Beifahrerseite abschaltbar
- Airbag: Seitenairbag vorn
- mit Kopfairbag und Interaktionsairbag vorn
- LED- Hauptscheinwerfer
- LED Tagesfahrlicht mit Assistenzfahrlicht u.Coming- u. Leaving-home Funktion automatisch
- Außenspiegel elektrisch anklapp-/einstell- u. beheizbar mit Blinkleuchten integriert
- Fensterheber vorne u. hinten elektrisch (4-fach)
- FR Edelstahl Einstiegsleisten beleuchtet
- Getriebe: 6-Gang-Schaltgetriebe
- Klimaanlage Climatronic 2-Zonen
- Radiozubehör: FullLink - MirrorLink - Android Auto - Apple CarPlay
- SEAT Drive Profile
- Audiosystem: Sprachsteuerung
- Fahrassistenz-System: Umfeldbeobachtungssystem (Front assist) mit City-Notbremsfunktion
- Räder: LM-Felgen mit Reifen 225/40 R18
- Räder: Reifen-Reparaturset
- Räder: Reifenkontroll-Anzeige

EGA STÄNDIG ÜBER 15.000 FAHRZEUGE IM BESTAND!

© 2004-2026 Joachim Kufen GmbH - Alle Rechte vorbehalten - Preisangaben ohne Gewähr und soweit nicht anders ausgewiesen inklusive MwSt.
Änderungen und Irrtümer vorbehalten