Joachim Kufen GmbH
Wolfsbankstraße 61 - 45355 Essen - Tel.: 0201 / 854550



Ihr Ansprechpartner

Herr Robert Ratanski
E-Mail: r.ratanski@kufen.de
Telefon: 0201 8545542

Audi A3 Sportback 2.0 TDI S-tronic Nav+ PDC+ SHZ...

AT27-GW-AGL-850 **Angebotsnr.:**

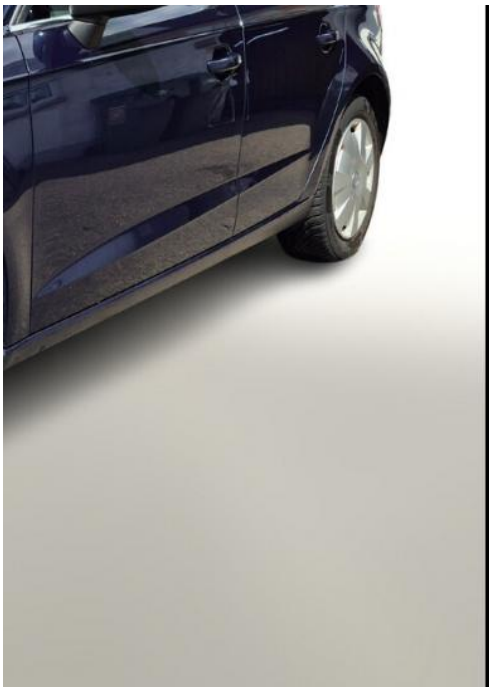

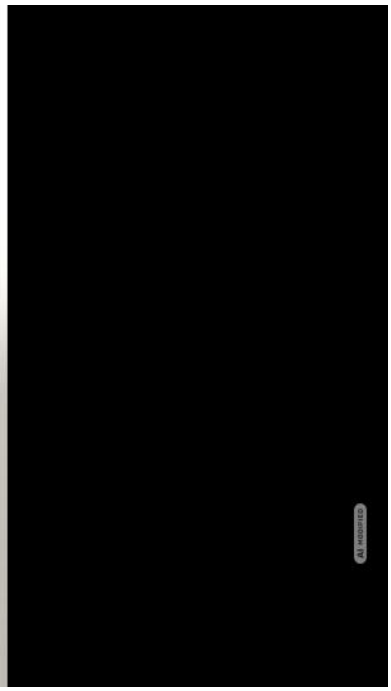



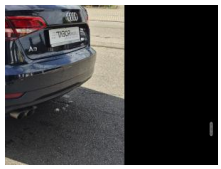

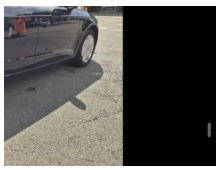

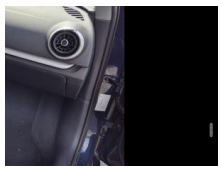

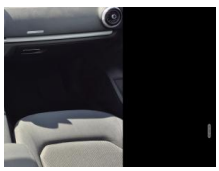

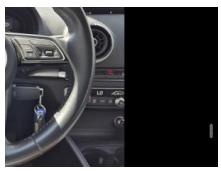



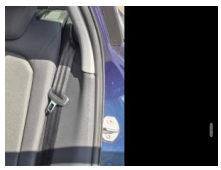

Erstzulassung:	Kilometer:	Farbe:	Leistung:	Kraftstoffart:
07.02.2018	85.000	Blau	110 kW / 150 PS	Diesel

PREIS
17.530 €

FINANZIERUNGSBEISPIEL
Laufzeit: 72 Monate — Anzahlung: 25 %
Basis-Finanzierung:* — Mtl. Rate:
Zielraten-Finanzierung:** — Mtl. Rate: **221 €**

* Basisfinanzierung: Anzahlung: 4.383 Euro, Laufzeit: 72 Monate, Nettodarlehen: 13.148 Euro, Gesamtbetrag: 20.288 Euro, Zinsätze: 6.78% Sollz. (gebunden), 6.99% eff.
** Zielratenfinanzierung: Anzahlung: 4.383 Euro, Laufzeit: 72 Monate, Nettodarlehen: 13.148 Euro, Zielrate: 0 Euro, Gesamtbetrag: 20.288 Euro, Zinsätze: 6.78% Sollz. (gebunden), 6.99% eff.,
Achtung! Kredite kosten Geld.
Vermittlung für: Ein Angebot der Openbank Deutschland AG, Santander-Platz 1, 41061 Mönchengladbach.
Repräsentatives Beispiel gem. § 17 Abs. 4 PAngV.

Ausstattung

Weiteres
- Multi-Media-Interface MMI Navigation Plus mit MMI Touch (Audi connect (Internetbasierende Dienste))
- Einparkhilfe vorn und hinten
- akustisch und optisch mit selektiver Anzeige (APS Plus)
- Metallic-Lackierung
- Kombiinstrument digital (virtual cockpit)
- Komfort-Klimaautomatik 2-Zonen
- Lenkrad (Sport/Leder - 3-Speichen) mit Multifunktion
- Audi Smartphone Interface
- Sitzheizung vorn
- Geschwindigkeits-Regelanlage (Tempomat)
- Dachreling (Aluminium)
- Rücksitzlehne geteilt/klappbar (40:20:40)
- Lendenwirbelstützen vorn
- elektr. verstellbar
- Licht-Paket
- Glanz-Paket
- Anhängerkupplung Vorbereitung
- Allwetter-/ Ganzjahresreifen
- Mittelarmlehne vorn
- Außenspiegel elektr. verstell- und heizbar
- beide (Scheibenwaschdüsen heizbar)
- Licht- und Regensensor
- Isofix-Aufnahmen für Kindersitz an Beifahrersitz
- Innenausstattung: Aluminium-Optik
- Reifengröße 205/55 R16
- Wartungs-/ Serviceintervall 2 Jahre / 30.000 km
- 8 Lautsprecher
- Außenspiegel asphärisch
- links
- Außenspiegel konvex
- rechts
- Blinkleuchten LED in Außenspiegel
- Frontscheibe Akustikglas
- Gepäckraumabdeckung / Rollo
- Gepäckraumboden doppelt und herausnehmbar
- Innenausstattung: Dekoreinlagen Mikrometallic silber
- Karosserie: 4-türig
- Kindersicherung
- manuell
- Motor 2
- 0 Ltr. - 110 kW 16V TDI
- Parkbremse elektro-mechanisch
- Schadstoffarm nach Abgasnorm Euro 6
- Sitze vorn höhenverstellbar
- Wagenheber
- AUX-IN-Anschluss
- Multi-Media-Interface MMI Basic Plus / MMI Radio Plus
- Vorrüstung Mobiltelefon/Handy mit Bluetooth-Schnittstelle
- Anti-Blockier-System (ABS)

EGA STÄNDIG ÜBER 15.000 FAHRZEUGE IM BESTAND!

© 2004-2026 Joachim Kufen GmbH - Alle Rechte vorbehalten - Preisangaben ohne Gewähr und soweit nicht anders ausgewiesen inklusive MwSt.
Änderungen und Irrtümer vorbehalten