Joachim Kufen GmbH
Wolfsbankstraße 61 - 45355 Essen - Tel.: 0201 / 854550



Ihr Ansprechpartner

Herr Michael Kufen
E-Mail: m.kufen@kufen.de
Telefon: 0201 8545520

Volvo XC40 D4 AWD Momentum LED H&K R.Cam

AJ02-OH2611-251 **Angebotsnr.:**

















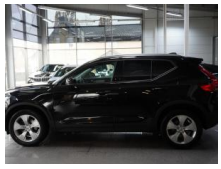

Erstzulassung:	Kilometer:	Farbe:	Leistung:	Kraftstoffart:
11.06.2018	115.000		140 kW / 190 PS	Diesel

PREIS
22.100 €

FINANZIERUNGSBEISPIEL

Laufzeit: 72 Monate	Anzahlung: 25 %
Basis-Finanzierung:*	Mtl. Rate:
Zielraten-Finanzierung:**	Mtl. Rate: **278 €**

* Basisfinanzierung: Anzahlung: 5.525 Euro, Laufzeit: 72 Monate, Nettodarlehen: 16.575 Euro, Gesamtbetrag: 25.576 Euro, Zinsätze: 6.78% Sollz. (gebunden), 6.99% eff.
** Zielratenfinanzierung: Anzahlung: 5.525 Euro, Laufzeit: 72 Monate, Nettodarlehen: 16.575 Euro, Zielrate: 0 Euro, Gesamtbetrag: 25.576 Euro, Zinsätze: 6.78% Sollz. (gebunden), 6.99% eff.,
Achtung! Kredite kosten Geld.
Vermittlung für: Ein Angebot der Openbank Deutschland AG, Santander-Platz 1, 41061 Mönchengladbach.
Repräsentatives Beispiel gem. § 17 Abs. 4 PAngV.

Ausstattung

Sicherheit
- Abstandswarner
- Geschwindigkeitsbegrenzungsanlage
- Müdigkeitswarnsystem
- Notrufsystem
- Reifendruckkontrollsystem
- PDC Park Distance Control hinten
- Elektronische Parkbremse
- Anti-Blockiersystem ABS
- Antischlupfregelung ASC+T
- elektronische Stabilitätskontrolle (ESP / DSP)
- Servolenkung
- Geschwindigkeitsregelung (Tempomat)
- Regensensor
- Wegfahrsperre
- Kindersitzbefestigung
- Allrad
- PDC Park Distance Control vorne
- LED-Scheinwerfer
- Spurhalteassistent
- Notbremsassistent
- Fahrassistenz-System: City-Safety-System (Autonomer Notbrems-Assistent)
- Fahrassistenz-System: Multikollisionsbremse (Multi Collision Brake)
- Fahrassistenz-System: Straßenrand-Erkennung (Road Edge Detection)
- Fahrassistenz-System: Run-off Road Protection
- Fahrassistenz-System: aktiver Spurhalteassistent (LKA)
- Fahrassistenz-System: Spurverlassenswarnung (Oncoming Lane Mitigation)
- Fahrassistenz-System: Müdigkeitserkennungs-Sensor
- Fahrassistenz-System: Automatische Stabilitätskontrolle ESC
- Fahrassistenz-System: Fahrprofilauswahl
- Fahrassistenz-System: Bergabfahrkontrolle (HDC)
- Fahrassistenz-System: Berganfahr-Assistent (HSA)
- Fahrassistenz-System: Fernlichtassistent
- Fahrassistenz-System: Verkehrszeichenerkennung (Road Sign Information. RSI)
- Wegfahrsperre
- Isofix-Aufnahmen für Kindersitz
- Antriebsart: Allradantrieb
- Scheinwerfer LED
- Blinkleuchten LED in Außenspiegel integriert
- Nebelschlussleuchte
- Volvo ON CALL
- Reifendruck-Kontrollsystem
- Knieairbag Fahrerseite
- Geschwindigkeits-Begrenzeranlage
- Airbag Fahrerseite
- Airbag Beifahrerseite

EGA STÄNDIG ÜBER 15.000 FAHRZEUGE IM BESTAND!

© 2004-2026 Joachim Kufen GmbH - Alle Rechte vorbehalten - Preisangaben ohne Gewähr und soweit nicht anders ausgewiesen inklusive MwSt.
Änderungen und Irrtümer vorbehalten