Joachim Kufen GmbH
Wolfsbankstraße 61 - 45355 Essen - Tel.: 0201 / 854550



Ihr Ansprechpartner

**Herr Michael Kufen**
E-Mail: m.kufen@kufen.de
Telefon: 0201 8545520

# Nissan X-Trail Acenta ACC SHZ Keyl TotW Kam CarP...

AT27-GW-ABO-360 **Angebotsnr.:**



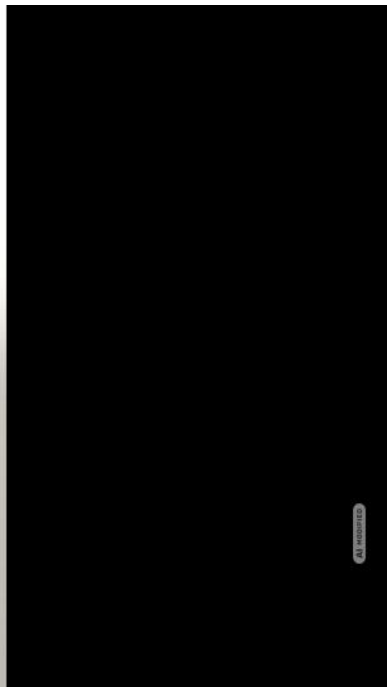



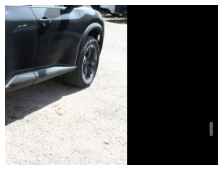



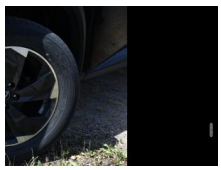

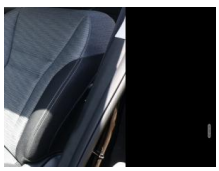







| Erstzulassung: | Kilometer: | Farbe: | Leistung: | Kraftstoffart: | Verbr. komb. | CO2-Emission | CO2-Klasse (WLTP) |
|---|---|---|---|---|---|---|---|
| 09.03.2026 | 10 | Schwarz | 120 kW / 163 PS | Benzin | 6,9 l/100km | 157 g/km | F |

**PREIS**
**28.820 €**

**FINANZIERUNGSBEISPIEL**
Laufzeit: 72 Monate — Anzahlung: 25 %
Basis-Finanzierung:* — Mtl. Rate:
Zielraten-Finanzierung:** — Mtl. Rate: **363 €**

* Basisfinanzierung: Anzahlung: 7.205 Euro, Laufzeit: 72 Monate, Nettodarlehen: 21.615 Euro, Gesamtbetrag: 33.353 Euro, Zinsätze: 6.78% Sollz. (gebunden), 6.99% eff.
** Zielratenfinanzierung: Anzahlung: 7.205 Euro, Laufzeit: 72 Monate, Nettodarlehen: 21.615 Euro, Zielrate: 0 Euro, Gesamtbetrag: 33.353 Euro, Zinsätze: 6.78% Sollz. (gebunden), 6.99% eff.,
**Achtung!** Kredite kosten Geld.
Vermittlung für: Ein Angebot der Openbank Deutschland AG, Santander-Platz 1, 41061 Mönchengladbach.
Repräsentatives Beispiel gem. § 17 Abs. 4 PAngV.

## Ausstattung

**Weiteres**
- Familien-Paket
- Frontscheibe heizbar
- Innenraumfilter: Pollenfilter
- Klimaautomatik 3-Zonen
- Lenkrad heizbar
- LM-Felgen 18 Zoll
- Navigation in Verbindung mit dem Smartphone (über Apple Carplay / Android Auto /...)
- Sitzheizung hinten (2.Sitzreihe)
- Sitzheizung vorn
- Sommerreifen 235/60/R18
- Sonnenschutzrollo an Türscheiben hinten
- Zentralverriegelung
- Ausstattungs-Paket: Nissan Connect (6 Lautsprecher / Radioempfang digital (DAB) / Touchscreen-Farbdisplay (8
- 0 Zoll) in Mittelkonsole / Bluetooth-Schnittstelle / Freisprechanlage Bluetooth / Smartphone
- Motor 1
- 5 Ltr. - 120 kW VC-T MHEV (Mild-Hybrid 120 kW (Motor 1
- 5 Ltr. - 120 kW VC-T MHEV))
- Induktionsladeschale für Smartphone
- Innenspiegel mit Abblendautomatik
- Instrumentenanzeige TFT-Farbdisplay (12
- 3 Zoll)
- Karosserie: 5-türig
- Lendenwirbelstütze Sitz vorn links
- elektr. verstellbar
- Notbrems-Warnblinkautomatik
- Otto-Partikelfilter (OPF)
- Parkbremse elektrisch
- Radstand 2705 mm
- Sitz vorn links höhenverstellbar
- Sitzbezug / Polsterung: Stoff
- USB-Anschluss im Fond
- Anti-Blockier-System (ABS)
- Antriebsart: Frontantrieb
- Elektron. Stabilitäts-Programm (ESP)
- Getriebe Automatik stufenlos - X-Tronic-CVT
- Airbag Fahrer-/Beifahrerseite
- Isofix-Aufnahmen für Kindersitz
- Keyless-Entry
- Rücksitz geteilt/klappbar
- Schließ-/Startsystem intelligent key
- Seitenairbag vorn mitte (Center-Airbag)
- Fahrmodusschalter
- Auto-Hold-Funktion
- Fahrassistenz-System: Auffahrwarnsystem (Forward Collision Warning
- FCW)
- Fahrassistenz-System: Verkehrszeichenerkennung
- Geschwindigkeits-Regelanlage (Tempomat) mit Abstandsregelung
- Rückfahrkamera
- Fahrassistenz-System: Sicherheitssystem ERA GLONASS mit automatischem Notruf
- Lenkrad (Leder) mit Multifunktion

EGA STÄNDIG ÜBER 15.000 FAHRZEUGE IM BESTAND!

© 2004-2026 Joachim Kufen GmbH - Alle Rechte vorbehalten - Preisangaben ohne Gewähr und soweit nicht anders ausgewiesen inklusive MwSt.
Änderungen und Irrtümer vorbehalten