Joachim Kufen GmbH
Wolfsbankstraße 61 - 45355 Essen - Tel.: 0201 / 854550



Ihr Ansprechpartner

Frau Maximiliane Schwulst
E-Mail: m.schwulst@kufen.de
Telefon: 0201 8545424

Maxus T60 MAX Aut 4WD Luxury AHK LED 360° SHZ A...

AT27-GW-AHM6021 **Angebotsnr.:**

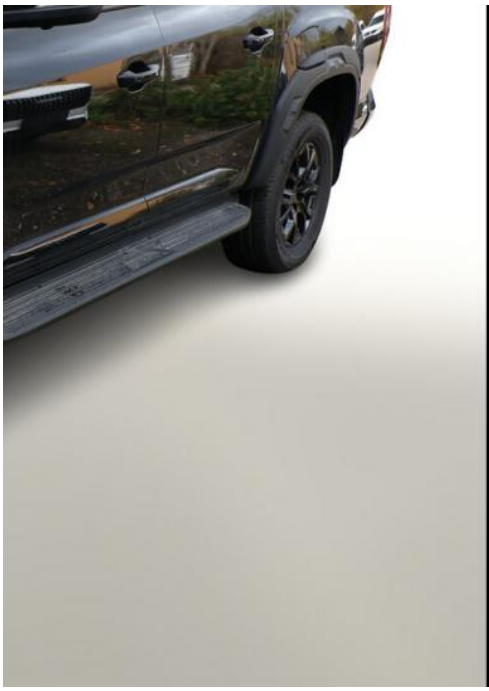



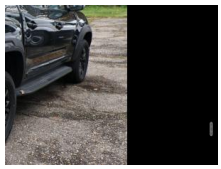



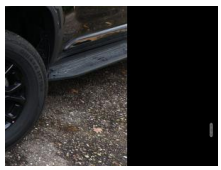

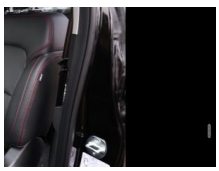





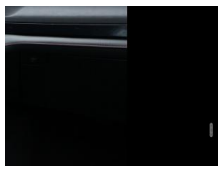

Erstzulassung:	Kilometer:	Farbe:	Leistung:	Kraftstoffart:	Verbr. komb.	CO2-Emission	CO2-Klasse (WLTP)
21.10.2026	10	Schwarz	158 kW / 215 PS	Diesel	9,1 l/100km	236 g/km	G

PREIS
38.820 €

FINANZIERUNGSBEISPIEL

Laufzeit: 72 Monate	Anzahlung: 25 %
Basis-Finanzierung:*	Mtl. Rate:
Zielraten-Finanzierung:**	Mtl. Rate: **489 €**

* Basisfinanzierung: Anzahlung: 9.705 Euro, Laufzeit: 72 Monate, Nettodarlehen: 29.115 Euro, Gesamtbetrag: 44.925 Euro, Zinsätze: 6.78% Sollz. (gebunden), 6.99% eff.
** Zielratenfinanzierung: Anzahlung: 9.705 Euro, Laufzeit: 72 Monate, Nettodarlehen: 29.115 Euro, Zielrate: 0 Euro, Gesamtbetrag: 44.925 Euro, Zinsätze: 6.78% Sollz. (gebunden), 6.99% eff.,
Achtung! Kredite kosten Geld.
Vermittlung für: Ein Angebot der Openbank Deutschland AG, Santander-Platz 1, 41061 Mönchengladbach.
Repräsentatives Beispiel gem. § 17 Abs. 4 PAngV.

Ausstattung

Weiteres
- Anhängerkupplung
- Innenspiegel mit Abblendautomatik
- Klimaanlage im Fond
- Kombiinstrument digital (12
- 3 Zoll)
- Lenkrad heizbar
- LM-Felgen 18 Zoll
- Navigation in Verbindung mit dem Smartphone (über Apple Carplay / Android Auto /...)
- Scheibenwischer mit Regensensor
- Sitz vorn rechts elektr. verstellbar (6-fach)
- Sommerreifen 265/60 R18
- 6 Lautsprecher
- Anhängerkupplung Vorbereitung
- Heckscheibe heizbar
- Induktionsladeschale für Smartphone
- Karosserie/Aufbau: Pick-Up
- Motor 2
- 0 Ltr. - 158 kW Turbodiesel
- Parkbremse elektrisch
- Radioempfang digital (DAB+)
- Reserverad vollwertig
- Touchscreen-Farbdisplay (12
- 3 Zoll)
- Trittbretter seitlich
- Warnanlage für Sicherheitsgurte
- Bluetooth-Schnittstelle
- Freisprecheinrichtung Bluetooth
- Smartphone Schnittstelle (Apple CarPlay & Android Auto)
- USB-Anschluss
- Anti-Blockier-System (ABS)
- Antriebsart: Allradantrieb
- Differentialsperre (Hinterachse)
- Elektron. Stabilitäts-Programm (ESP)
- Getriebe Automatik - (8-Stufen)
- Klimaautomatik
- Airbag Fahrer-/Beifahrerseite
- Fensterheber elektrisch
- Keyless-Entry & Go
- Kopf-Airbag-System hinten
- Kopf-Airbag-System vorn
- Seitenairbag vorn
- Sitz vorn links elektr. verstellbar (6-fach)
- Sitzbezug / Polsterung: Leder
- Sitzheizung vorn
- Fahrmodusschalter
- Dachreling
- Adaptive Geschwindigkeitsregelanlage (ACC)
- Fahrassistenz-System: Auffahrwarnsystem (Forward Collision Warning
- FCW)
- Fahrassistenz-System: Bergabfahrkontrolle (HDC)
- Fahrassistenz-System: Berganfahr-Assistent (HSA)
- Kamerasystem 360°
- Notrufsystem (eCall)

EGA STÄNDIG ÜBER 15.000 FAHRZEUGE IM BESTAND!

© 2004-2026 Joachim Kufen GmbH - Alle Rechte vorbehalten - Preisangaben ohne Gewähr und soweit nicht anders ausgewiesen inklusive MwSt.
Änderungen und Irrtümer vorbehalten