Joachim Kufen GmbH
Wolfsbankstraße 61 - 45355 Essen - Tel.: 0201 / 854550



Ihr Ansprechpartner

Herr Michael Kufen
E-Mail: m.kufen@kufen.de
Telefon: 0201 8545520

Skoda Superb Combi 1.8 TSI Ambition*Allwetter*Ca...

ME00-11 **Angebotsnr.:**





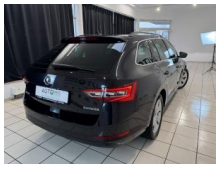






Erstzulassung:	Kilometer:	Farbe:	Leistung:	Kraftstoffart:
12.10.2018	87.100	Schwarz	132 kW / 179 PS	Benzin

PREIS
18.620 €

FINANZIERUNGSBEISPIEL
Laufzeit: 72 Monate — Anzahlung: 25 %
Basis-Finanzierung:* — Mtl. Rate:
Zielraten-Finanzierung:** — Mtl. Rate: **235 €**

* Basisfinanzierung: Anzahlung: 4.655 Euro, Laufzeit: 72 Monate, Nettodarlehen: 13.965 Euro, Gesamtbetrag: 21.548 Euro, Zinsätze: 6.78% Sollz. (gebunden), 6.99% eff.
** Zielratenfinanzierung: Anzahlung: 4.655 Euro, Laufzeit: 72 Monate, Nettodarlehen: 13.965 Euro, Zielrate: 0 Euro, Gesamtbetrag: 21.548 Euro, Zinsätze: 6.78% Sollz. (gebunden), 6.99% eff.,
Achtung! Kredite kosten Geld.
Vermittlung für: Ein Angebot der Openbank Deutschland AG, Santander-Platz 1, 41061 Mönchengladbach.
Repräsentatives Beispiel gem. § 17 Abs. 4 PAngV.

Ausstattung

Besonderheiten

- Einparkhilfe hinten
- Wegfahrsperre
- Servolenkung
- Rücksitzlehne geteilt/klappbar
- Durchladeeinrichtung (Mittelarmlehne hinten)
- Geschwindigkeits-Regelanlage (Tempomat)
- Fahrassistenz-System: Einschaltautomatik für Fahrlicht (Fahrlichtassistent)
- Heckleuchten LED (Kristallglas-Optik)
- Ausstattungs-Paket: Green tec
- Außenspiegel Wagenfarbe
- Lichtassistent (Coming Home. Leaving Home)
- Scheibenwaschdüsen heizbar
- Scheibenwischer Aero (Flachblattscheibenwischer)
- Heckscheibenwischer
- Handschuhfach beleuchtet
- Sonnenblende rechts mit Spiegel
- Steckdose (12V-Anschluß) im Koffer-/Laderaum
- Verzurrösen Koffer-/Laderaum
- Ablagefach für Regenschirm
- Fahrassistenz-System: Auffahrwarnsystem mit City-Notbremsfunktion (Frontradar-Assistent)
- Fahrassistenz-System: Multikollisionsbremse (Multi Collision Brake)
- Lenkrad (Leder - 3-Speichen) mit Multifunktion und Schaltfunktion
- Lenksäule (Lenkrad) höhenverstellbar
- Antriebsart: Frontantrieb
- Fahrassistenz-System: Berganfahr-Assistent (Hill-Holder)
- Start/Stop-Anlage
- Außenspiegel mit Abblendautomatik
- Fahrassistenz-System: Verkehrszeichenerkennung
- Seitenscheiben hinten und Heckscheibe
- Innenspiegel mit Abblendautomatik
- Kofferraum / Heckklappe elektr. betätigt (öffnen + schliessen)
- Laderaumboden variabel
- Rückfahrkamera
- Sitzbezug / Polsterung: Stoff Ambition Schwarz
- Motor 1.8 Ltr. - 132 kW 16V TSI
- Komfort-Freisprecheinrichtung Bluetooth. mit Sprachsteuerung
- Multifunktionsablage unter Gepäckraumabdeckung
- Chromzierleisten an Seitenfenstern

Sicherheit

- Abstandswarner
- Geschwindigkeitsbegrenzungsanlage
- Müdigkeitswarnsystem
- Notrufsystem
- Reifendruckkontrollsystem
- PDC Park Distance Control hinten

EGA STÄNDIG ÜBER 15.000 FAHRZEUGE IM BESTAND!

© 2004-2026 Joachim Kufen GmbH - Alle Rechte vorbehalten - Preisangaben ohne Gewähr und soweit nicht anders ausgewiesen inklusive MwSt.
Änderungen und Irrtümer vorbehalten