Joachim Kufen GmbH
Wolfsbankstraße 61 - 45355 Essen - Tel.: 0201 / 854550



Ihr Ansprechpartner

Herr Michael Kufen
E-Mail: m.kufen@kufen.de
Telefon: 0201 8545520

Peugeot Traveller L2 FÖRDERF. 9S ACC Nav Kam LE...

AT27-GW-AHM552 **Angebotsnr.:**

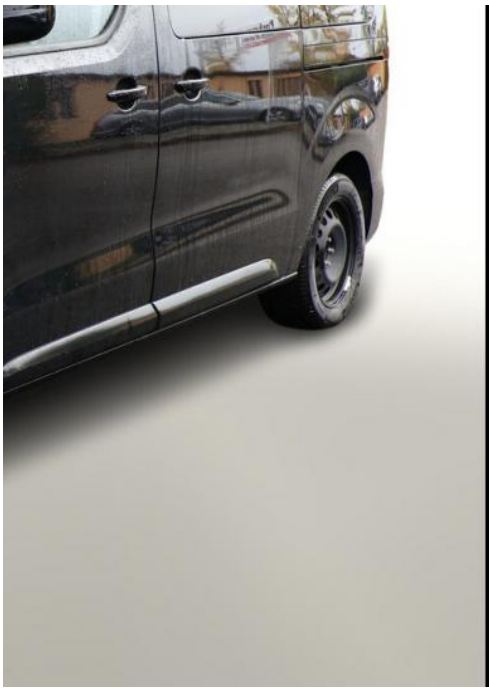

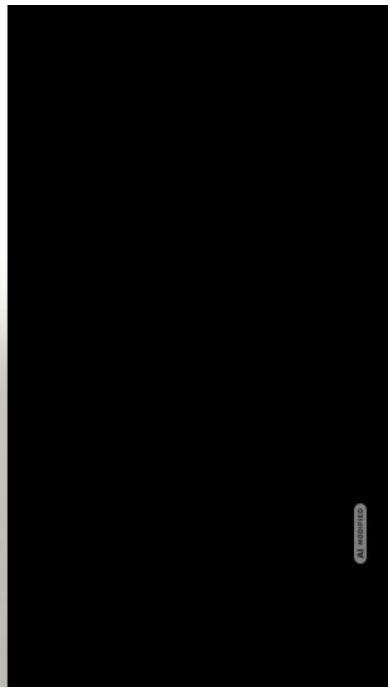



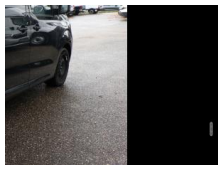

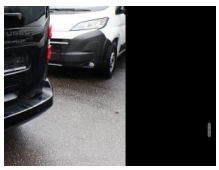

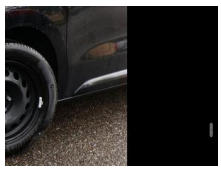

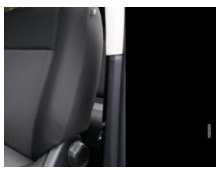







Erstzulassung:	Kilometer:	Farbe:	Leistung:	Kraftstoffart:	Reichweite elektr. (WLTP)
-	10	Schwarz	100 kW / 136 PS	Elektro	218 km

PREIS
40.540 €

FINANZIERUNGSBEISPIEL

Laufzeit: 72 Monate	Anzahlung: 25 %
Basis-Finanzierung:*	Mtl. Rate:
Zielraten-Finanzierung:**	Mtl. Rate: **511 €**

* Basisfinanzierung: Anzahlung: 10.135 Euro, Laufzeit: 72 Monate, Nettodarlehen: 30.405 Euro, Gesamtbetrag: 46.916 Euro, Zinsätze: 6.78% Sollz. (gebunden), 6.99% eff.
** Zielratenfinanzierung: Anzahlung: 10.135 Euro, Laufzeit: 72 Monate, Nettodarlehen: 30.405 Euro, Zielrate: 0 Euro, Gesamtbetrag: 46.916 Euro, Zinsätze: 6.78% Sollz. (gebunden), 6.99% eff.,
Achtung! Kredite kosten Geld.
Vermittlung für: Ein Angebot der Openbank Deutschland AG, Santander-Platz 1, 41061 Mönchengladbach.
Repräsentatives Beispiel gem. § 17 Abs. 4 PAngV.

Ausstattung

Weiteres
- Audio-Navigationssystem NAC 3-D
- mit Farbdisplay
- Drive-Assist-Paket (Lenkrad heizbar / Adaptive Geschwindigkeitsregelanlage (ACC))
- Sitzkombination: 9-Sitzer Stoff Curitiba Black (3.Sitzreihe mit Sitzbank / Beifahrerdoppelsitz / Mittelarmlehne für Fahrersitz / Rücksitzbank (2.Reihe) Dreiersitzbank
- klappbar / Rücksitzbank klappbar 1/3-2/3)
- Klimaautomatik
- 8 Lautsprecher
- Einparkhilfe vorn
- hinten und seitlich
- Fahrassistenz-System: Totwinkel-Assistent
- Fahrmodusschalter
- Gurtwarnanlage
- Isofix-Halterungen für Kindersitz
- Lendenwirbelstütze Sitz vorn links
- LM-Felgen 17 Zoll
- Nebelscheinwerfer
- Reifen 225/55 R17
- Rückfahrkamera mit 180° Umgebungsansicht
- Smartphone-Schnittstelle (Apple CarPlay / Android Auto)
- Heckklappe
- Scheibe fest (Heckscheibenwischer)
- Infotainment-System i-Connect (Multifunktionsanzeige mit HD Touchscreen-Farbdisplay 10 Zoll / Radioempfang digital (DAB) / Freisprecheinrichtung Bluetooth / USB-Anschluss (Typ C
- 2-fach) / USB-Anschluss (Typ C) / Audiobedienung am Lenkrad)
- Sicht-Paket (Einschaltautomatik für Fahrlicht / Scheibenwischer mit
- Antischlupfregelung (ASR) (Elektron. Stabilitäts-Programm (ESP
- Bosch))
- Fensterheber elektrisch vorn (Fensterheber elektrisch vorn links / Fensterheber elektrisch vorn rechts)
- Licht- und Regensensor (Einschaltautomatik für Fahrlicht / Scheibenwischer mit Regensensor)
- Außenspiegel und Spiegelfuss in Perla-Nera-Schwarz
- Dachantenne
- Elektromotor 100 kW (cont. 62 kW)
- Heckscheibe heizbar
- HV-Batterie 50 kWh (Lithium-Ionen)
- Kombiinstrument digital (10
- 0 Zoll)
- Ladekabel mit Typ 2-Stecker (Mode 3)
- Ladevorrichtung On-Board-Lader 11 kW
- Parkbremse elektrisch
- Schiebetüren links und rechts

EGA STÄNDIG ÜBER 15.000 FAHRZEUGE IM BESTAND!

© 2004-2026 Joachim Kufen GmbH - Alle Rechte vorbehalten - Preisangaben ohne Gewähr und soweit nicht anders ausgewiesen inklusive MwSt.
Änderungen und Irrtümer vorbehalten