Joachim Kufen GmbH
Wolfsbankstraße 61 - 45355 Essen - Tel.: 0201 / 854550



Ihr Ansprechpartner

Herr Robert Ratanski
E-Mail: r.ratanski@kufen.de
Telefon: 0201 8545542

Hyundai KONA HEV N-Line X Pano Bose eHK Alcantar...

AT27-GW-AHAA68 **Angebotsnr.:**



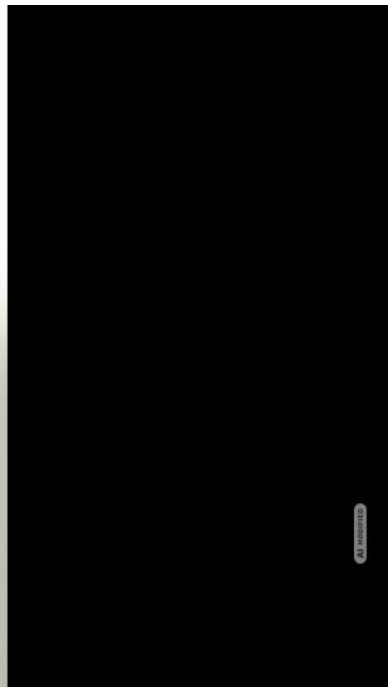







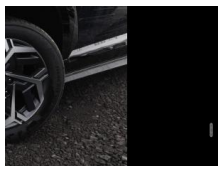







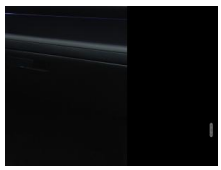

Erstzulassung:	Kilometer:	Farbe:	Leistung:	Kraftstoffart:	Verbr. komb. / 100 km	CO2-Emission	CO2-Klassen (WLTP)
07.09.2026	10	Schwarz	75 kW / 102 PS	Hybrid	4,8 l; 0 kWh	108 g/km	C / (entl. Batt.)

PREIS
33.260 €

FINANZIERUNGSBEISPIEL
Laufzeit: 72 Monate Anzahlung: 25 %
Basis-Finanzierung:* Mtl. Rate:
Zielraten-Finanzierung:** Mtl. Rate: **419 €**

* Basisfinanzierung: Anzahlung: 8.315 Euro, Laufzeit: 72 Monate, Nettodarlehen: 24.945 Euro, Gesamtbetrag: 38.491 Euro, Zinsätze: 6.78% Sollz. (gebunden), 6.99% eff.
** Zielratenfinanzierung: Anzahlung: 8.315 Euro, Laufzeit: 72 Monate, Nettodarlehen: 24.945 Euro, Zielrate: 0 Euro, Gesamtbetrag: 38.491 Euro, Zinsätze: 6.78% Sollz. (gebunden), 6.99% eff.,
Achtung! Kredite kosten Geld.
Vermittlung für: Ein Angebot der Openbank Deutschland AG, Santander-Platz 1, 41061 Mönchengladbach.
Repräsentatives Beispiel gem. § 17 Abs. 4 PAngV.

Ausstattung

Weiteres
- Schiebe-/Hebedach elektrisch (Glas)
- Sound-System BOSE (7 Lautsprecher / Subwoofer)
- Applikationen am Fahrzeugheck (Silber)
- Gepäck-/Laderaumleuchte LED
- Gepäcknetz im Koffer-/Laderaum
- Gepäckraumabdeckung / Rollo
- Gurtstraffer
- Leuchtweitenregelung
- Luftdüsen hinten
- Radioempfang digital (DAB+)
- Reifen-Reparaturkit
- Scheibenbeschlagerkennung / Regelung
- Sicherheitsgurte vorn höhenverstellbar
- Warnanlage für Sicherheitsgurte
- Fahrer-/Beifahrerseite
- USB-Anschluss (Typ C
- 2-fach)
- USB-Anschluss Mittelkonsole
- USB-Ladeanschlüsse (2-fach
- Typ C) für 2.Sitzreihe
- Airbag Beifahrerseite abschaltbar
- Verglasung getönt
- Geschwindigkeits-Regelanlage (Tempomat)
- Fahrassistenz-System: aktiver Spurhalteassistent (LKAS
- Lane Keep Assist System)
- 12V-Steckdose vorn
- Ablagetaschen an Vordersitzlehnen
- Auto-Hold-Funktion
- Elektronische Stabilitätsprogramm (ESP)
- Fahrassistenz-System: Autonome Notbremsfunktion inkl. Frontkollisionswarnung (FCA)
- Fahrassistenz-System: Bergabfahrhilfe
- Fahrassistenz-System: Müdigkeitserkennung
- Geschwindigkeits-Regelanlage (Tempomat) mit Abstandsregelung ACC
- Heckklappe/-Deckel elektr. betätigt
- LM-Felgen 18 Zoll
- Pedale Aluminium
- Scheinwerfer mit Coming-/Leaving-Home-Funktion
- Sitzbezug / Polsterung: Alcantara/Leder
- Sitzheizung hinten
- Sommerreifen 215/55 R18
- Wegfahrsperre
- Assistenz-Paket (Einparkhilfe seitlich / Fahrassistenz-System: Ausstiegswarnung / Fahrassistenz-System: City-Notbremsfunktion
- rückwärts (PCA-R) / Kamerasystem Around View / Rückfahrkamera / Fahrassistenz-System: Totwinkel-Assistent / Fahrassistenz-System: Totwinkel-Assistent mit Monitoranzeige (BVM) / Fahrassistenz-System: Querverkehrs-Assistent Heck (Cross Traffic))
- Funktions-Paket (Lenkrad heizbar /

EGA STÄNDIG ÜBER 15.000 FAHRZEUGE IM BESTAND!

© 2004-2026 Joachim Kufen GmbH - Alle Rechte vorbehalten - Preisangaben ohne Gewähr und soweit nicht anders ausgewiesen inklusive MwSt.
Änderungen und Irrtümer vorbehalten