Joachim Kufen GmbH
Wolfsbankstraße 61 - 45355 Essen - Tel.: 0201 / 854550



Ihr Ansprechpartner

Herr Michael Kufen
E-Mail: m.kufen@kufen.de
Telefon: 0201 8545520

Skoda Karoq 1.5 Selection / Keyless / SMART-LINK...

RA00-22466 **Angebotsnr.:**











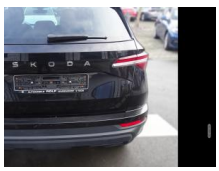





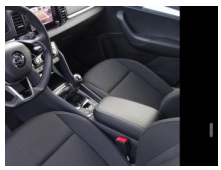

Erstzulassung:	Kilometer:	Farbe:	Leistung:	Kraftstoffart:
01.12.2024	17.556		110 kW / 150 PS	Benzin

PREIS
26.850 €

FINANZIERUNGSBEISPIEL
Laufzeit: 72 Monate — Anzahlung: 25 %
Basis-Finanzierung:* — Mtl. Rate:
Zielraten-Finanzierung:** — Mtl. Rate: **338 €**

* Basisfinanzierung: Anzahlung: 6.713 Euro, Laufzeit: 72 Monate, Nettodarlehen: 20.138 Euro, Gesamtbetrag: 31.073 Euro, Zinsätze: 6.78% Sollz. (gebunden), 6.99% eff.
** Zielratenfinanzierung: Anzahlung: 6.713 Euro, Laufzeit: 72 Monate, Nettodarlehen: 20.138 Euro, Zielrate: 0 Euro, Gesamtbetrag: 31.073 Euro, Zinsätze: 6.78% Sollz. (gebunden), 6.99% eff.,
Achtung! Kredite kosten Geld.
Vermittlung für: Ein Angebot der Openbank Deutschland AG, Santander-Platz 1, 41061 Mönchengladbach.
Repräsentatives Beispiel gem. § 17 Abs. 4 PAngV.

Ausstattung

Weiteres
- Sonderausstattung: Ausstattungs-Paket: Parken
- Lenkrad heizbar (Sport/Leder) mit Multifunktion
- LM-Felgen 7x18 (Miran
- schwarz
- glanzgedreht)
- Reserverad in Fahrbereifung (Stahl)
- Winter-Paket
- Serien-Ausstattung: 8 Lautsprecher
- Ablagetasche an Vordersitzlehnen
- Airbag Beifahrerseite abschaltbar
- Airbag Fahrer-/Beifahrerseite
- Anhängerkupplung Vorbereitung
- Anti-Blockier-System (ABS)
- Antriebs-Schlupfregelung (ASR)
- Antriebsart: Frontantrieb
- Audiosystem Swing mit Touchscreen
- Außenspiegel elektr. verstell-
- heiz- und anklappbar
- mit Abblendautomatik
- Außenspiegel Wagenfarbe
- Bremsassistent
- Brillenfach
- Dachreling
- Elektron. Querdifferentialsperre (XDS)
- Elektron. Stabilitäts-Programm (ESP)
- Fahrassistenz-System: Auffahrwarnsystem mit City-Notbremsfunktion (Frontradar-Assistent)
- Fahrassistenz-System: Berganfahr-Assistent (Hill-Holder)
- Fahrassistenz-System: Einschaltautomatik für Fahrlicht (Fahrlichtassistent)
- Fahrassistenz-System: Multikollisionsbremse (Multi Collision Brake)
- Fahrassistenz-System: Müdigkeitserkennung
- Fahrassistenz-System: Spurhalteassistent (Lane Assist)
- Fahrassistenz-System: Verkehrszeichenerkennung
- Fensterheber elektrisch vorn + hinten
- Gepäckraumabdeckung / Rollo
- Geschwindigkeits-Regelanlage (Tempomat) inkl. Geschwindigkeits-Begrenzeranlage
- Getriebe 6-Gang
- Handschuhfach beleuchtet
- Heckleuchten LED (Kristallglas-Optik)
- Infotainment-Paket Bolero
- Innenausstattung: Loft
- Innenausstattung: Luftausströmer Chrom
- Innenraumfilter: Staub- und Pollenfilter
- Innenspiegel mit Abblendautomatik
- Isofix-Aufnahmen für Kindersitz an Rücksitz
- Karosserie: 5-türig
- Kennzeichenbeleuchtung LED
- Kniairbag Fahrerseite
- Kofferraumbeleuchtung
- Kombiinstrument digital (virtual

EGA STÄNDIG ÜBER 15.000 FAHRZEUGE IM BESTAND!

© 2004-2026 Joachim Kufen GmbH - Alle Rechte vorbehalten - Preisangaben ohne Gewähr und soweit nicht anders ausgewiesen inklusive MwSt.
Änderungen und Irrtümer vorbehalten