Joachim Kufen GmbH
Wolfsbankstraße 61 - 45355 Essen - Tel.: 0201 / 854550



Ihr Ansprechpartner

Herr Robert Ratanski
E-Mail: r.ratanski@kufen.de
Telefon: 0201 8545542

Volkswagen T-Roc 1.5 eTSI 85 kW Life/ DSG / R-KA...

RA00-22464 **Angebotsnr.:**

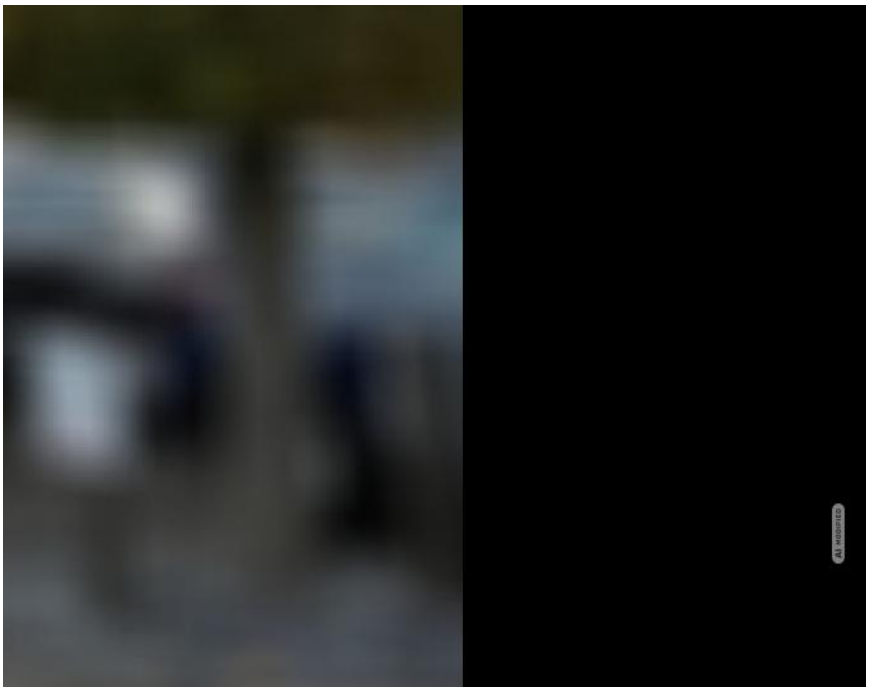

Erstzulassung:	Kilometer:	Farbe:	Leistung:	Kraftstoffart:	Verbr. komb.	CO2-Emission	CO2-Klasse (WLTP)
01.03.2026	4.207		85 kW / 116 PS	Benzin	5,5 l/100km	126 g/km	D

PREIS
29.090 €

FINANZIERUNGSBEISPIEL
Laufzeit: 72 Monate — Anzahlung: 25 %
Basis-Finanzierung:* — Mtl. Rate:
Zielraten-Finanzierung:** — Mtl. Rate: **367 €**

* Basisfinanzierung: Anzahlung: 7.273 Euro, Laufzeit: 72 Monate, Nettodarlehen: 21.818 Euro, Gesamtbetrag: 33.666 Euro, Zinsätze: 6.78% Sollz. (gebunden), 6.99% eff.
** Zielratenfinanzierung: Anzahlung: 7.273 Euro, Laufzeit: 72 Monate, Nettodarlehen: 21.818 Euro, Zielrate: 0 Euro, Gesamtbetrag: 33.666 Euro, Zinsätze: 6.78% Sollz. (gebunden), 6.99% eff.,
Achtung! Kredite kosten Geld.
Vermittlung für: Ein Angebot der Openbank Deutschland AG, Santander-Platz 1, 41061 Mönchengladbach.
Repräsentatives Beispiel gem. § 17 Abs. 4 PAngV.

Ausstattung

Weiteres
- Sonderausstattung: Diebstahl-Warnanlage (Innenraumüberwachung
- Back-up-Horn
- Abschleppschutz)
- Metallic-Lackierung
- Reserverad als Notrad (gewichts- und platzsparend)
- Seitenscheiben hinten und Heckscheibe abgedunkelt
- Winter-Paket
- Serien-Ausstattung: Airbag Fahrer-/Beifahrerseite
- Beifahrerairbag abschaltbar
- Anti-Blockier-System (ABS)
- Antriebsart: Frontantrieb
- App-Connect Wireless (Apple CarPlay
- Android Auto)
- Audiosystem: Vorbereitung für spätere Freischaltung Navigationsfunktion
- Automatische Fahrlichtschaltung mit
- Tagfahrlicht LED
- Außenspiegel elektr. verstell-
- heiz- und anklappbar mit Spiegelabsenkung rechts
- Außenspiegel mit Umfeldleuchte und Projektionsfunktion
- Außenspiegel und Türgriffe außen in Wagenfarbe
- Bordwerkzeug
- Dachreling schwarz
- Dachzierleiste Silber matt
- Digital Cockpit (Instrumentenanzeige digital)
- Einparkhilfe vorn und hinten
- Elektron. Stabilitäts-Programm (ESP) mit Bremskraftverstärker elektro-mechanisch
- Fahrassistenz-System: Abbiegebremsfunktion und Ausweichunterstützung
- Fahrassistenz-System: Ablenkungs- und
- Fahrassistenz-System: Automatische Distanzregelung (ACC)
- Fahrassistenz-System: Berganfahr-Assistent
- Fahrassistenz-System: Fernlichtregulierung (Light Assist)
- Fahrassistenz-System: Kreuzungs-Assistent (Crossroad Assist)
- Fahrassistenz-System: Notbremsassistent Front assist mit Fußgänger- und Fahrraderkennung
- Fahrassistenz-System: Spurhalteassistent (Lane Assist)
- Fahrassistenz-System: Spurwechselassistent (Side Assist) mit Auspark-Assistent und Ausstiegswarnung
- Fahrassistenz-System: Verkehrszeichenerkennung
- Fensterheber elektrisch
- Fußmatten Textil
- Gepäckraumboden höhenverstellbar

EGA STÄNDIG ÜBER 15.000 FAHRZEUGE IM BESTAND!

© 2004-2026 Joachim Kufen GmbH - Alle Rechte vorbehalten - Preisangaben ohne Gewähr und soweit nicht anders ausgewiesen inklusive MwSt.
Änderungen und Irrtümer vorbehalten

Information über den Energieverbrauch und die CO_2-Emissionen des neuen Pkw

Marke: Volkswagen **Handelsbezeichnung:** Volkswagen T-Roc

Antriebsart: Verbrennungsmotor

Kraftstoff: Benzin **anderer Energieträger:** entfällt

Energieverbrauch (kombiniert):	5,5 l/100 km
CO_2-Emissionen (kombiniert):	126 g/km[1]

CO_2-Klasse
Auf Grundlage der CO_2-Emissionen

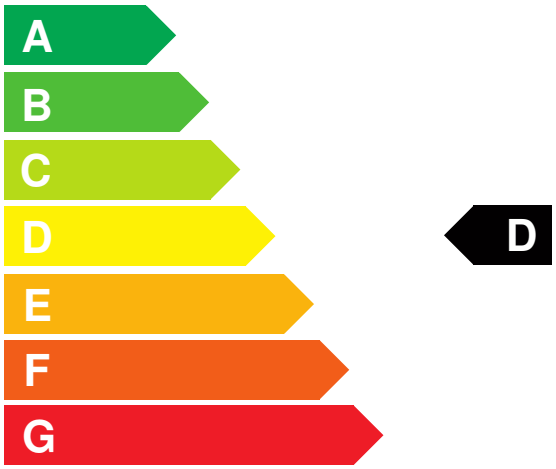

Weitere Angaben:

Kraftstoffverbrauch

kombiniert	5,5 l/100 km
• **Innenstadt**	7,0 l/100 km
• **Stadtrand**	5,2 l/100 km
• **Landstraße**	4,7 l/100 km
• **Autobahn**	5,9 l/100 km

Energiekosten bei 15.000 km Jahresfahrleistung: **1.438,80 EUR**

(Kraftstoffpreis: 1,74 EUR/l (jeweils Jahresdurchschnitt 2026))

Mögliche CO2-Kosten über die nächsten 10 Jahre (15.000 km/Jahr):[2]

• **bei einem angenommenen mittleren durchschnittlichen CO_2-Preis von 142,50 EUR/t:**	**2.693,25 EUR**
• **bei einem angenommenen niedrigen durchschnittlichen CO_2-Preis von 60,00 EUR/t:**	**1.134,00 EUR**
• **bei einem angenommenen hohen durchschnittlichen CO_2-Preis von 220,00 EUR/t:**	**4.158,00 EUR**
Kraftfahrzeugsteuer:	**94 EUR/Jahr**

Die Informationen erfolgen gemäß der Pkw-Energieverbrauchskennzeichnungsverordnung. Die angegebenen Werte wurden nach den vorgeschriebenen Messverfahren WLTP (Worldwide harmonised Light-duty vehicles Test Procedures) ermittelt. Der Kraftstoffverbrauch und der CO_2-Ausstoß eines Pkw sind nicht nur von der effizienten Ausnutzung des Kraftstoffs durch den Pkw, sondern auch vom Fahrstil und anderen nichttechnischen Faktoren abhängig. CO_2 ist das für die Erderwärmung hauptsächlich verantwortliche Treibhausgas. Ein Leitfaden über den Kraftstoffverbrauch und die CO_2-Emissionen aller in Deutschland angebotenen neuen Pkw-Modelle ist unentgeltlich einsehbar an jedem Verkaufsort in Deutschland, an dem neue Pkw ausgestellt oder angeboten werden. Der Leitfaden ist auch hier abrufbar: www.dat.de.

[1] Es werden nur die CO2-Emissionen angegeben, die durch den Betrieb des Pkw entstehen. CO2-Emissionen, die durch die Produktion und Bereitstellung des Pkw sowie des Kraftstoffs bzw. der Energieträger entstehen oder vermieden werden, werden bei der Ermittlung der CO2-Emissionen gemäß WLTP nicht berücksichtigt.

[2] Aufgrund der CO_2-Bepreisung sind künftig Erhöhungen der Kraftstoffkosten möglich. Die künftige CO_2-Preisentwicklung ist unsicher, daher werden die möglichen CO_2-Kosten anhand von drei angenommenen CO_2-Preisen für den Zeitraum 2026 bis 2035 berechnet. Die tatsächlichen CO_2-Preise können sowohl höher als auch niedriger als in den zugrundeliegenden Modellrechnungen ausfallen. Die CO_2-Kosten sind beim Tanken mit den Kraftstoffkosten zu bezahlen. Weitere Informationen unter www.alternativ-mobil.info.

Fahrzeug-Identifizierungsnummer (FIN):

erstellt am: 26.11.2026