Joachim Kufen GmbH
Wolfsbankstraße 61 - 45355 Essen - Tel.: 0201 / 854550



Ihr Ansprechpartner

Frau Maximiliane Schwulst
E-Mail: m.schwulst@kufen.de
Telefon: 0201 8545424

Kia Sorento MY27 4WD 7S Pano Bose HUD El.Heckkl ...

AT27-GW-ABOA196 **Angebotsnr.:**



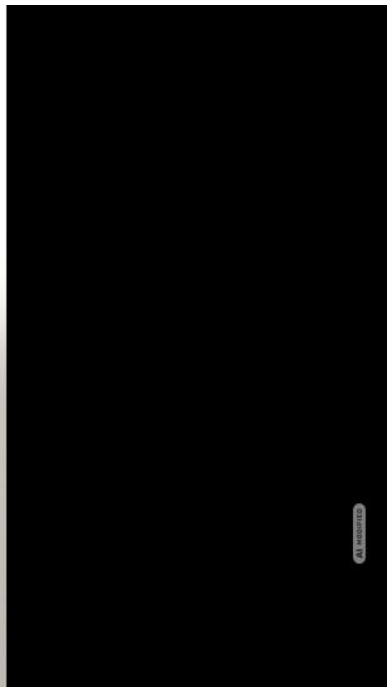



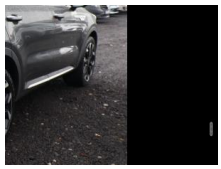

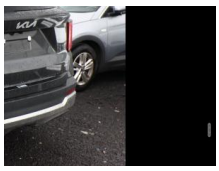







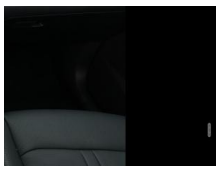

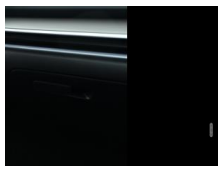

Erstzulassung:	Kilometer:	Farbe:	Leistung:	Kraftstoffart:	Verbr. komb.	CO2-Emission	CO2-Klasse (WLTP)
02.11.2026	10	Grau	142 kW / 193 PS	Diesel	6,6 l/100km	174 g/km	F

PREIS
52.240 €

FINANZIERUNGSBEISPIEL
Laufzeit: 72 Monate — Anzahlung: 25 %
Basis-Finanzierung:* — Mtl. Rate:
Zielraten-Finanzierung:** — Monate: **658 €**

* Basisfinanzierung: Anzahlung: 13.060 Euro, Laufzeit: 72 Monate, Nettodarlehen: 39.180 Euro, Gesamtbetrag: 60.456 Euro, Zinsätze: 6.78% Sollz. (gebunden), 6.99% eff.
** Zielratenfinanzierung: Anzahlung: 13.060 Euro, Laufzeit: 72 Monate, Nettodarlehen: 39.180 Euro, Zielrate: 0 Euro, Gesamtbetrag: 60.456 Euro, Zinsätze: 6.78% Sollz. (gebunden), 6.99% eff.,
Achtung! Kredite kosten Geld.
Vermittlung für: Ein Angebot der Openbank Deutschland AG, Santander-Platz 1, 41061 Mönchengladbach.
Repräsentatives Beispiel gem. § 17 Abs. 4 PAngV.

Ausstattung

Weiteres
- Sitzausstattung: 7-Sitzer
- Anhängerkupplung Vorbereitung
- Adaptive Geschwindigkeitsregelanlage (SCC)
- Aktiver Totwinkelassistent mit Anzeige auf dem Dashboard (Blind Spot View Monitor
- BVM)
- Bordcomputer
- Digital Key 2.0 (Verwenden des eigenen Smartphones als Fahrzeugschlüssel)
- Fahrassistenz-System: Auspark-Kollisionsvermeidungsassistent (PCA)
- Fahrassistenz-System: Frontkollisionswarnung mit Abbiege-Assistent und Kreuzungsfunktion (FCA 2.0)
- Fahrassistenz-System: Intelligenter Geschwindigkeitsassistent (ISLA)
- Gangwahl Shift-by-Wire
- Getränkehalter vorn
- LM-Felgen 20"
- Luftausströmer 3. Sitzreihe
- Panorama-Schiebedach
- Positionsleuchten LED vorn
- Rücksitzlehne geteilt umklappbar (60:40)
- Servolenkung elektrisch
- Sitz vorn rechts höhenverstellbar
- Sitzbezug / Polsterung: Leder / Kunstleder
- Sitzlehne 3. Sitzreihe geteilt umklappbar (50:50)
- Sommerreifen 255/45 R20
- Steckdose (12V-Anschluss) hinten
- Steckdose (12V-Anschluss) im Gepäckraum
- USB-Anschluss hinten
- USB-Anschluss vorn
- Zentralverriegelung mit Fernbedienung
- Sound-System Bose (12 Lautsprecher)
- Klimaautomatik 2-Zonen (Luftausströmer im Fond mitte / Sensor Scheibenbeschlagerkennung)
- Ambiente-Beleuchtung einstellbar
- Anhänger-Stabilisierungs-Programm (TSA)
- Außenspiegel Wagenfarbe
- Fahrassistenz-System: Ausstiegswarnung (Safe Exit Warning
- SEW)
- Fahrassistenz-System: Autobahnassistent II (Highway Driving Assist
- HDA II)
- Fahrassistenz-System: Multikollisionsbremse (Multi Collision Brake)
- Induktionsladeschale für Smartphone
- Innenraumbeleuchtung LED
- Innenspiegel mit Abblendautomatik
- Karosserie: 5-türig
- Kindersicherung
- Kombiinstrument digital (12

EGA STÄNDIG ÜBER 15.000 FAHRZEUGE IM BESTAND!

© 2004-2026 Joachim Kufen GmbH - Alle Rechte vorbehalten - Preisangaben ohne Gewähr und soweit nicht anders ausgewiesen inklusive MwSt.
Änderungen und Irrtümer vorbehalten