Joachim Kufen GmbH
Wolfsbankstraße 61 - 45355 Essen - Tel.: 0201 / 854550



Ihr Ansprechpartner

Frau Maximiliane Schwulst
E-Mail: m.schwulst@kufen.de
Telefon: 0201 8545424

Opel Vivaro Kombi XL 9S KlimaP ConnectP Nav Kam ...

Angebotsnr.: AT27-GW-V745



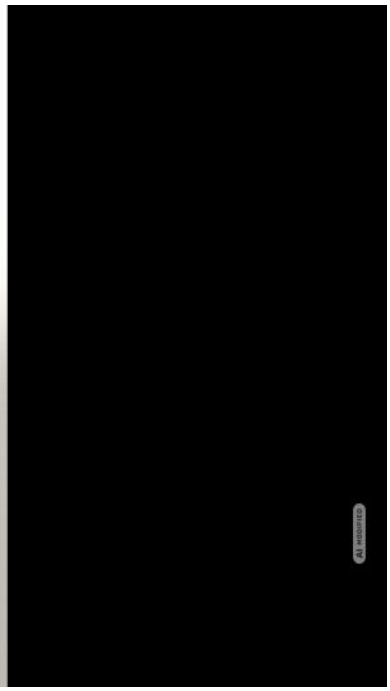



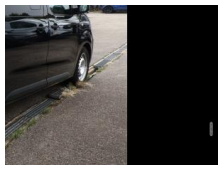

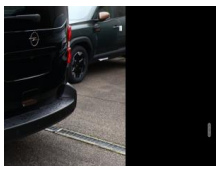



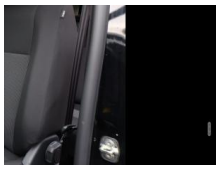





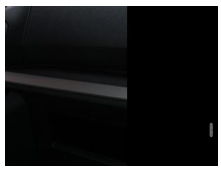

Erstzulassung:	Kilometer:	Farbe:	Leistung:	Kraftstoffart:	Verbr. komb.	CO2-Emission	CO2-Klasse (WLTP)
10.07.2026	10	Schwarz	132 kW / 179 PS	Diesel	7,0 l/100km	183 g/km	G

PREIS
35.840 €

FINANZIERUNGSBEISPIEL

Laufzeit: 72 Monate	Anzahlung: 25 %
Basis-Finanzierung:*	Mtl. Rate:
Zielraten-Finanzierung:**	Mtl. Rate: **452 €**

* Basisfinanzierung: Anzahlung: 8.960 Euro, Laufzeit: 72 Monate, Nettodarlehen: 26.880 Euro, Gesamtbetrag: 41.477 Euro, Zinsätze: 6.78% Sollz. (gebunden), 6.99% eff.
** Zielratenfinanzierung: Anzahlung: 8.960 Euro, Laufzeit: 72 Monate, Nettodarlehen: 26.880 Euro, Zielrate: 0 Euro, Gesamtbetrag: 41.477 Euro, Zinsätze: 6.78% Sollz. (gebunden), 6.99% eff.,
Achtung! Kredite kosten Geld.
Vermittlung für: Ein Angebot der Openbank Deutschland AG, Santander-Platz 1, 41061 Mönchengladbach.
Repräsentatives Beispiel gem. § 17 Abs. 4 PAngV.

Ausstattung

Weiteres
- Klima-Paket (Klimaanlage / Klimaanlage im Fond / Klimaautomatik 2-Zonen)
- Connect-Paket (Infotainment-System: "IVI HIGH" mit 10" Touchscreen Navigationssystem
- DAB
- Bluetooth-Schnittstelle / Rückfahrkamera mit 180° Umgebungsansicht / Außenspiegel elektr. verstell- und heizbar
- elektr. anklappbar / Nebelscheinwerfer LED)
- Schiebetür links
- Scheinwerfer LED Eco (Tagfahrlicht LED)
- Parkpilotsystem hinten
- 12V Steckdose
- 4 Lautsprecher
- Ablagefach beleuchtet
- Außenspiegel in Schwarz
- Beifahrerdoppelsitz
- Digitales Kombiinstrument 10 Zoll
- Fahrassistenz-System: Fernlichtassistent
- Fahrassistenz-System: Notbremsassistent
- Fahrassistenz-System: Spurhalteassistent
- Fahrersitz mit Lendenwirbelstütze
- Fahrersitz mit neigbarer Rückenlehne
- Fahrlichtschaltung automatisch
- Fensterheber vorn elektrisch
- Freisprecheinrichtung (Bluetooth) mit Sprachsteuerung
- Geschwindigkeits-Regelanlage
- Heckscheibe beheizbar
- Heckscheibenwischer
- Intelligente Geschwindigkeitsanpassung
- Kraftstofftank 70 Liter
- Lenkrad mit Multifunktion
- Leseleuchten vorn und hinten
- Notrufsystem eCall
- Rücksitzbank (2.Reihe) Dreiersitzbank
- klappbar
- Scheibenwischer mit Regensensor
- Sitzbelegungserkennung Beifahrersitz
- Sitzbezug / Polsterung: Stoff
- Smartphone Schnittstelle (Apple CarPlay & Android Auto)
- Sommerreifen 225/55 R17
- Trittbretter
- USB-Schnittstelle
- Motor 2
- 2 Ltr. - 132 kW Diesel KAT (Motor 2
- 2 Ltr. - 132 kW Diesel)
- DAB-Tuner (Radioempfang digital)
- Heckklappe verglast
- Innenspiegel abblendbar
- Karosserie/Aufbau: Kombi
- Karosserievariante: Fahrzeuglänge L3
- Radstand 3275 mm
- Reifen-Reparaturkit
- Schiebetür rechts
- SCR-System (AdBlue-Technologie)
- Sitz vorn links höhenverstellbar
- Stahlfelgen 7x17

EGA STÄNDIG ÜBER 15.000 FAHRZEUGE IM BESTAND!

© 2004-2026 Joachim Kufen GmbH - Alle Rechte vorbehalten - Preisangaben ohne Gewähr und soweit nicht anders ausgewiesen inklusive MwSt.
Änderungen und Irrtümer vorbehalten