Joachim Kufen GmbH
Wolfsbankstraße 61 - 45355 Essen - Tel.: 0201 / 854550



Ihr Ansprechpartner

**Frau Maximiliane Schwulst**
E-Mail: m.schwulst@kufen.de
Telefon: 0201 8545424

# Citroën C3 Aircross 1.2 Hybrid 145 e-DCS6 Plus ...

BR02-64215 **Angebotsnr.:**











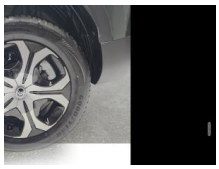







| Erstzulassung: | Kilometer: | Farbe: | Leistung: | Kraftstoffart: | Verbr. komb. | CO2-Emission | CO2-Klasse (WLTP) |
|---|---|---|---|---|---|---|---|
| 01.05.2026 | 25 | Grün | 107 kW / 145 PS | Benzin | 5,4 l/100km | 123 g/km | D |

**PREIS**
**24.940 €**

**FINANZIERUNGSBEISPIEL**
Laufzeit: 72 Monate Anzahlung: 25 %
Basis-Finanzierung:* Mtl. Rate:
Zielraten-Finanzierung:** Mtl. Rate: **314 €**

* Basisfinanzierung: Anzahlung: 6.235 Euro, Laufzeit: 72 Monate, Nettodarlehen: 18.705 Euro, Gesamtbetrag: 28.862 Euro, Zinsätze: 6.78% Sollz. (gebunden), 6.99% eff.
** Zielratenfinanzierung: Anzahlung: 6.235 Euro, Laufzeit: 72 Monate, Nettodarlehen: 18.705 Euro, Zielrate: 0 Euro, Gesamtbetrag: 28.862 Euro, Zinsätze: 6.78% Sollz. (gebunden), 6.99% eff.,
**Achtung!** Kredite kosten Geld.
Vermittlung für: Ein Angebot der Openbank Deutschland AG, Santander-Platz 1, 41061 Mönchengladbach.
Repräsentatives Beispiel gem. § 17 Abs. 4 PAngV.

## Ausstattung

**Weiteres**
- Airbag: Fahrer-/Beifahrerseite (abschaltbar)
- Airbag: Kopf-Airbag-System und Seitenairbag
- Antriebsart: Frontantrieb
- Ambiente-Beleuchtung Luftdüsen außen Armaturentafel (unterhalb)
- Audiosystem: MyCitroen Connect Radio (DAB+) - Android Auto - Apple CarPlay - WLan
- Antischlupfregelung (ASR)
- Elektron. Stabilitäts-Programm (ESP)
- Fahrassistenz-System: Berganfahrhilfe
- Sitze: Sitz vorn links höhenverstellbar
- Sitzbezug / Polsterung: Stoff/Ledern. Ambiente Metropolitan Grau
- Räder: Stahlfelgen mit Radzierblenden und All-Season Reifen 215/60 R17
- Steckdose (12V-Anschluß)
- LED-Tagfahrlicht
- Audiosystem: USB-/Audio-Schnittstelle (Typ C)
- Zentralverriegelung mit Fernbedienung
- Comfort Federung (Citroen Advanced)
- Dachreling schwarz glänzend
- Paket: Parken - Einparkhilfe hinten inkl. Rückfahrkamera
- Fahrassistenz-System: Automatische Fahrlichtschaltung/Einschaltautomatik inkl. Fernlichtassistent
- Fahrassistenz-System: Verkehrszeichenerkennung
- Fensterheber elektrisch vorn + hinten
- Getriebe: Automatik - Doppelkupplungsgetriebe (6-Stufen
- Hybrid)
- Kombiinstrument hochgesetzt (Digital)
- Leseleuchten vorne und 2.te Sitzreihe LED
- Nebelscheinwerfer
- Heckscheibe heizbar +
- Innenausstattung: Ambiente Metropolitan Grau (Stoff schwarz/Grau)
- Isofix-Aufnahmen für Kindersitz an Rücksitz
- Klimaautomatik
- Lenkung: Lenkrad (Leder) mit Multifunktion/Audiobedienung - oben u. unten abgeflacht
- Lenkung: Lenksäule (Lenkrad) mech. höhen-/längsverstellbar
- Mild-Hybrid 107 kW (Motor 1.2 Ltr. - 100 kW) - Systemleistung 145 PS
- Mittelarmlehne vorn verschiebbar mit Ablagefach
- Mittelkonsole mit Ablagefach und Cupholder
- Notbrems-Warnblinkautomatik
- Parkbremse elektrisch
- Radstand 2670 mm
- Außenspiegel elektr. verstell-
- heiz- und anklappbar - mit Abdeckkappen

EGA STÄNDIG ÜBER 15.000 FAHRZEUGE IM BESTAND!

© 2004-2026 Joachim Kufen GmbH - Alle Rechte vorbehalten - Preisangaben ohne Gewähr und soweit nicht anders ausgewiesen inklusive MwSt.
Änderungen und Irrtümer vorbehalten

# Information über den Energieverbrauch und die $CO_2$-Emissionen des neuen Pkw

**Marke:** Citroën **Handelsbezeichnung:** Citroën C3 Aircross

**Antriebsart:** Verbrennungsmotor

**Kraftstoff:** Benzin **anderer Energieträger:** entfällt

| | |
|---|---|
| **Energieverbrauch (kombiniert):** | 5,4 l/100 km |
| **$CO_2$-Emissionen (kombiniert):** | 123 g/km[1] |

**$CO_2$-Klasse**
**Auf Grundlage der $CO_2$-Emissionen**

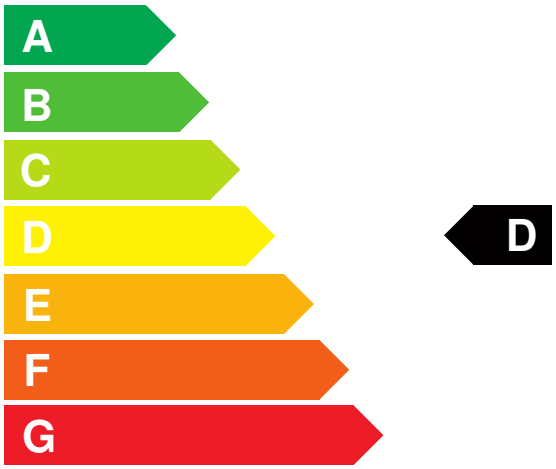


**Weitere Angaben:**

**Kraftstoffverbrauch**

| | |
|---|---|
| **kombiniert** | 5,4 l/100 km |
| • **Innenstadt** | 5,6 l/100 km |
| • **Stadtrand** | 4,6 l/100 km |
| • **Landstraße** | 4,8 l/100 km |
| • **Autobahn** | 6,3 l/100 km |

**Energiekosten bei 15.000 km Jahresfahrleistung:** **1.412,64 EUR**

**(Kraftstoffpreis: 1,74 EUR/l (jeweils Jahresdurchschnitt 2026))**

**Mögliche CO2-Kosten über die nächsten 10 Jahre (15.000 km/Jahr):**[2]

| | |
|---|---|
| • **bei einem angenommenen mittleren durchschnittlichen $CO_2$-Preis von 142,50 EUR/t:** | **2.629,13 EUR** |
| • **bei einem angenommenen niedrigen durchschnittlichen $CO_2$-Preis von 60,00 EUR/t:** | **1.107,00 EUR** |
| • **bei einem angenommenen hohen durchschnittlichen $CO_2$-Preis von 220,00 EUR/t:** | **4.059,00 EUR** |
| **Kraftfahrzeugsteuer:** | **82 EUR/Jahr** |

Die Informationen erfolgen gemäß der Pkw-Energieverbrauchskennzeichnungsverordnung. Die angegebenen Werte wurden nach den vorgeschriebenen Messverfahren WLTP (Worldwide harmonised Light-duty vehicles Test Procedures) ermittelt. Der Kraftstoffverbrauch und der $CO_2$-Ausstoß eines Pkw sind nicht nur von der effizienten Ausnutzung des Kraftstoffs durch den Pkw, sondern auch vom Fahrstil und anderen nichttechnischen Faktoren abhängig. $CO_2$ ist das für die Erderwärmung hauptsächlich verantwortliche Treibhausgas. Ein Leitfaden über den Kraftstoffverbrauch und die $CO_2$-Emissionen aller in Deutschland angebotenen neuen Pkw-Modelle ist unentgeltlich einsehbar an jedem Verkaufsort in Deutschland, an dem neue Pkw ausgestellt oder angeboten werden. Der Leitfaden ist auch hier abrufbar: www.dat.de.

[1] Es werden nur die CO2-Emissionen angegeben, die durch den Betrieb des Pkw entstehen. CO2-Emissionen, die durch die Produktion und Bereitstellung des Pkw sowie des Kraftstoffs bzw. der Energieträger entstehen oder vermieden werden, werden bei der Ermittlung der CO2-Emissionen gemäß WLTP nicht berücksichtigt.

[2] Aufgrund der $CO_2$-Bepreisung sind künftig Erhöhungen der Kraftstoffkosten möglich. Die künftige $CO_2$-Preisentwicklung ist unsicher, daher werden die möglichen $CO_2$-Kosten anhand von drei angenommenen $CO_2$-Preisen für den Zeitraum 2026 bis 2035 berechnet. Die tatsächlichen $CO_2$-Preise können sowohl höher als auch niedriger als in den zugrundeliegenden Modellrechnungen ausfallen. Die $CO_2$-Kosten sind beim Tanken mit den Kraftstoffkosten zu bezahlen. Weitere Informationen unter www.alternativ-mobil.info.

Fahrzeug-Identifizierungsnummer (FIN): VR7CGHPY8TT120017 erstellt am: 26.11.2026