Joachim Kufen GmbH
Wolfsbankstraße 61 - 45355 Essen - Tel.: 0201 / 854550



Ihr Ansprechpartner

Herr Robert Ratanski
E-Mail: r.ratanski@kufen.de
Telefon: 0201 8545542

Citroën C3 Aircross 1.2 Hybrid 145 e-DCS6 Plus ...

BR02-64216 **Angebotsnr.:**











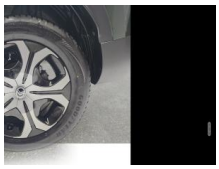







Erstzulassung:	Kilometer:	Farbe:	Leistung:	Kraftstoffart:	Verbr. komb.	CO2-Emission	CO2-Klasse (WLTP)
01.05.2026	25	Grün	107 kW / 145 PS	Benzin	5,4 l/100km	123 g/km	D

PREIS
24.940 €

FINANZIERUNGSBEISPIEL
Laufzeit: 72 Monate Anzahlung: 25 %
Basis-Finanzierung:* Mtl. Rate:
Zielraten-Finanzierung:** Mtl. Rate: **314 €**

* Basisfinanzierung: Anzahlung: 6.235 Euro, Laufzeit: 72 Monate, Nettodarlehen: 18.705 Euro, Gesamtbetrag: 28.862 Euro, Zinsätze: 6.78% Sollz. (gebunden), 6.99% eff.
** Zielratenfinanzierung: Anzahlung: 6.235 Euro, Laufzeit: 72 Monate, Nettodarlehen: 18.705 Euro, Zielrate: 0 Euro, Gesamtbetrag: 28.862 Euro, Zinsätze: 6.78% Sollz. (gebunden), 6.99% eff.,
Achtung! Kredite kosten Geld.
Vermittlung für: Ein Angebot der Openbank Deutschland AG, Santander-Platz 1, 41061 Mönchengladbach.
Repräsentatives Beispiel gem. § 17 Abs. 4 PAngV.

Ausstattung

Weiteres
- Airbag: Fahrer-/Beifahrerseite (abschaltbar)
- Airbag: Kopf-Airbag-System und Seitenairbag
- Antriebsart: Frontantrieb
- Ambiente-Beleuchtung Luftdüsen außen Armaturentafel (unterhalb)
- Audiosystem: MyCitroen Connect Radio (DAB+) - Android Auto - Apple CarPlay - WLan
- Antischlupfregelung (ASR)
- Elektron. Stabilitäts-Programm (ESP)
- Fahrassistenz-System: Berganfahrhilfe
- Sitze: Sitz vorn links höhenverstellbar
- Sitzbezug / Polsterung: Stoff/Ledern. Ambiente Metropolitan Grau
- Räder: Stahlfelgen mit Radzierblenden und All-Season Reifen 215/60 R17
- Steckdose (12V-Anschluß)
- LED-Tagfahrlicht
- Audiosystem: USB-/Audio-Schnittstelle (Typ C)
- Zentralverriegelung mit Fernbedienung
- Comfort Federung (Citroen Advanced)
- Dachreling schwarz glänzend
- Paket: Parken - Einparkhilfe hinten inkl. Rückfahrkamera
- Fahrassistenz-System: Automatische Fahrlichtschaltung/Einschaltautomatik inkl. Fernlichtassistent
- Fahrassistenz-System: Verkehrszeichenerkennung
- Fensterheber elektrisch vorn + hinten
- Getriebe: Automatik - Doppelkupplungsgetriebe (6-Stufen
- Hybrid)
- Kombiinstrument hochgesetzt (Digital)
- Leseleuchten vorne und 2.te Sitzreihe LED
- Nebelscheinwerfer
- Heckscheibe heizbar +
- Innenausstattung: Ambiente Metropolitan Grau (Stoff schwarz/Grau)
- Isofix-Aufnahmen für Kindersitz an Rücksitz
- Klimaautomatik
- Lenkung: Lenkrad (Leder) mit Multifunktion/Audiobedienung - oben u. unten abgeflacht
- Lenkung: Lenksäule (Lenkrad) mech. höhen-/längsverstellbar
- Mild-Hybrid 107 kW (Motor 1.2 Ltr. - 100 kW) - Systemleistung 145 PS
- Mittelarmlehne vorn verschiebbar mit Ablagefach
- Mittelkonsole mit Ablagefach und Cupholder
- Notbrems-Warnblinkautomatik
- Parkbremse elektrisch
- Radstand 2670 mm
- Außenspiegel elektr. verstell-
- heiz- und anklappbar - mit Abdeckkappen

STÄNDIG ÜBER 15.000 FAHRZEUGE IM BESTAND!

© 2004-2026 Joachim Kufen GmbH - Alle Rechte vorbehalten - Preisangaben ohne Gewähr und soweit nicht anders ausgewiesen inklusive MwSt.
Änderungen und Irrtümer vorbehalten

Information über den Energieverbrauch und die CO_2-Emissionen des neuen Pkw

Marke: Citroën **Handelsbezeichnung:** Citroën C3 Aircross

Antriebsart: Verbrennungsmotor

Kraftstoff: Benzin **anderer Energieträger:** entfällt

Energieverbrauch (kombiniert):	5,4 l/100 km
CO_2-Emissionen (kombiniert):	123 g/km[1]

CO_2-Klasse
Auf Grundlage der CO_2-Emissionen

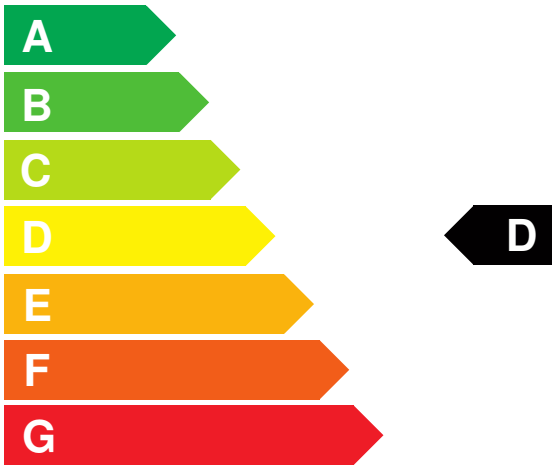

Weitere Angaben:

Kraftstoffverbrauch

kombiniert	5,4 l/100 km
• **Innenstadt**	5,6 l/100 km
• **Stadtrand**	4,6 l/100 km
• **Landstraße**	4,8 l/100 km
• **Autobahn**	6,3 l/100 km

Energiekosten bei 15.000 km Jahresfahrleistung: **1.412,64 EUR**

(Kraftstoffpreis: 1,74 EUR/l (jeweils Jahresdurchschnitt 2026))

Mögliche CO2-Kosten über die nächsten 10 Jahre (15.000 km/Jahr):[2]

• **bei einem angenommenen mittleren durchschnittlichen CO_2-Preis von 142,50 EUR/t:**	**2.629,13 EUR**
• **bei einem angenommenen niedrigen durchschnittlichen CO_2-Preis von 60,00 EUR/t:**	**1.107,00 EUR**
• **bei einem angenommenen hohen durchschnittlichen CO_2-Preis von 220,00 EUR/t:**	**4.059,00 EUR**
Kraftfahrzeugsteuer:	**82 EUR/Jahr**

Die Informationen erfolgen gemäß der Pkw-Energieverbrauchskennzeichnungsverordnung. Die angegebenen Werte wurden nach den vorgeschriebenen Messverfahren WLTP (Worldwide harmonised Light-duty vehicles Test Procedures) ermittelt. Der Kraftstoffverbrauch und der CO_2-Ausstoß eines Pkw sind nicht nur von der effizienten Ausnutzung des Kraftstoffs durch den Pkw, sondern auch vom Fahrstil und anderen nichttechnischen Faktoren abhängig. CO_2 ist das für die Erderwärmung hauptsächlich verantwortliche Treibhausgas. Ein Leitfaden über den Kraftstoffverbrauch und die CO_2-Emissionen aller in Deutschland angebotenen neuen Pkw-Modelle ist unentgeltlich einsehbar an jedem Verkaufsort in Deutschland, an dem neue Pkw ausgestellt oder angeboten werden. Der Leitfaden ist auch hier abrufbar: www.dat.de.

[1] Es werden nur die CO2-Emissionen angegeben, die durch den Betrieb des Pkw entstehen. CO2-Emissionen, die durch die Produktion und Bereitstellung des Pkw sowie des Kraftstoffs bzw. der Energieträger entstehen oder vermieden werden, werden bei der Ermittlung der CO2-Emissionen gemäß WLTP nicht berücksichtigt.

[2] Aufgrund der CO_2-Bepreisung sind künftig Erhöhungen der Kraftstoffkosten möglich. Die künftige CO_2-Preisentwicklung ist unsicher, daher werden die möglichen CO_2-Kosten anhand von drei angenommenen CO_2-Preisen für den Zeitraum 2026 bis 2035 berechnet. Die tatsächlichen CO_2-Preise können sowohl höher als auch niedriger als in den zugrundeliegenden Modellrechnungen ausfallen. Die CO_2-Kosten sind beim Tanken mit den Kraftstoffkosten zu bezahlen. Weitere Informationen unter www.alternativ-mobil.info.

Fahrzeug-Identifizierungsnummer (FIN): VR7CGHPY4TT120015 erstellt am: 26.11.2026