Joachim Kufen GmbH
Wolfsbankstraße 61 - 45355 Essen - Tel.: 0201 / 854550



Ihr Ansprechpartner

Herr Robert Ratanski
E-Mail: r.ratanski@kufen.de
Telefon: 0201 8545542

BMW X2sDrive20i Steptronic M Sport Nav Harman HU...

Angebotsnr.: AT27-GW-KJ226



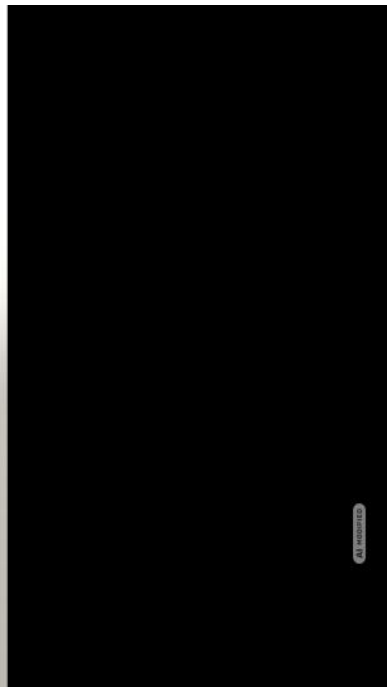

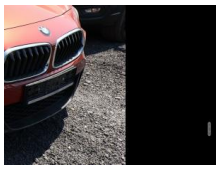

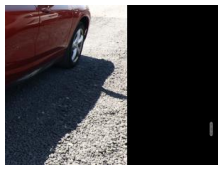

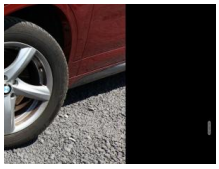

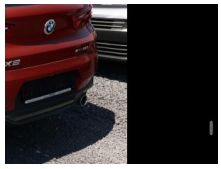

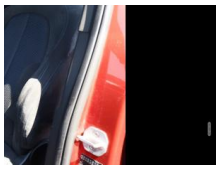

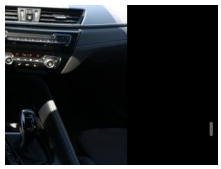

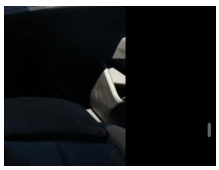

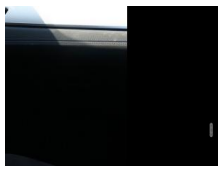

Erstzulassung:	Kilometer:	Farbe:	Leistung:	Kraftstoffart:
13.06.2019	74.750	Orange	141 kW / 192 PS	Benzin

PREIS
21.910 €

FINANZIERUNGSBEISPIEL

Laufzeit: 72 Monate	Anzahlung: 25 %
Basis-Finanzierung:*	Mtl. Rate:
Zielraten-Finanzierung:**	Mtl. Rate: **276 €**

* Basisfinanzierung: Anzahlung: 5.478 Euro, Laufzeit: 72 Monate, Nettodarlehen: 16.433 Euro, Gesamtbetrag: 25.356 Euro, Zinsätze: 6.78% Sollz. (gebunden), 6.99% eff.
** Zielratenfinanzierung: Anzahlung: 5.478 Euro, Laufzeit: 72 Monate, Nettodarlehen: 16.433 Euro, Zielrate: 0 Euro, Gesamtbetrag: 25.356 Euro, Zinsätze: 6.78% Sollz. (gebunden), 6.99% eff.,
Achtung! Kredite kosten Geld.
Vermittlung für: Ein Angebot der Openbank Deutschland AG, Santander-Platz 1, 41061 Mönchengladbach.
Repräsentatives Beispiel gem. § 17 Abs. 4 PAngV.

Ausstattung

Weiteres
- Business-Paket (Innenspiegel mit Abblendautomatik / Lendenwirbelstütze Sitz vorn links und rechts
- elektr. verstellbar / Navigationssystem: Navigation (USB) / Sitzheizung vorn)
- Navigationssystem: Navigation Plus (USB) (Farbmonitor (8
- 8 Zoll) / Head-up-Display)
- Sound-System Harman-Kardon
- Metallic-Lackierung
- Fahrassistenz-System: Driving Assistant (Fahrassistenz-System: Fernlichtassistent / Fahrassistenz-System: Spurwechsel-Warnsystem)
- Rückfahrkamera
- Komfortzugang (Öffnungs- und Schließsystem)
- Sonnenschutzverglasung (hinten abgedunkelt)
- Park-Distance-Control (PDC) vorn und hinten (Fahrassistenz-System: Park-Assistent)
- Spiegel-Paket (Außenspiegel-Paket / Außenspiegel elektr. anklappbar / Außenspiegel mit Abblendautomatik
- links / Außenspiegel mit Bordsteinautomatik
- rechts)
- Service-System: Apple CarPlay Information (Vorbereitung)
- Dachreling Hochglanz Shadow-Line
- DAB-Tuner (Radioempfang digital)
- Heckspoiler (M-Technic)
- Diebstahl-Warnanlage mit Innenraumabsicherung
- Service-System: Real Time Traffic Information (RTTI)
- Kraftstofftank: vergrößert
- Service-/Wartungsintervall 2 Jahre / 30.000 Km
- Media-System (Control-Display mit Farbmonitor (6
- 5 Zoll) / Freisprecheinrichtung Bluetooth / USB-Schnittstelle)
- Blinkleuchte in Außenspiegel integriert (Blinkleuchten LED)
- Scheinwerfer LED (erweiterter Umfang) (Abbiegelicht)
- Ablage-Paket
- Aerodynamik-Paket M-Technic
- Auspuffanlage (links/rechts) mit Chromblenden
- Außenausstattung: Shadow-Line Hochglanz
- Außenspiegel Wagenfarbe
- Dachhimmel Anthrazit (BMW Individual)
- Diebstahlsicherung für Räder (Felgenschlösser)
- Einstiegsleisten mit Schriftzug M-Technic
- Frontscheibe Verbundglas
- Heckscheibenwischer

EGA STÄNDIG ÜBER 15.000 FAHRZEUGE IM BESTAND!

© 2004-2026 Joachim Kufen GmbH - Alle Rechte vorbehalten - Preisangaben ohne Gewähr und soweit nicht anders ausgewiesen inklusive MwSt.
Änderungen und Irrtümer vorbehalten