Joachim Kufen GmbH
Wolfsbankstraße 61 - 45355 Essen - Tel.: 0201 / 854550

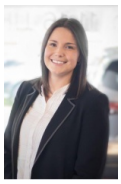

Ihr Ansprechpartner

Frau Maximiliane Schwulst
E-Mail: m.schwulst@kufen.de
Telefon: 0201 8545424

Kia Stonic 1.0 T-GDI 100 DCT VISION SITZH. NAVI

BR02-22265 **Angebotsnr.:**











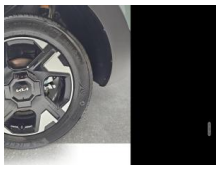







Erstzulassung:	Kilometer:	Farbe:	Leistung:	Kraftstoffart:	Verbr. komb.	CO2-Emission	CO2-Klasse (WLTP)
01.11.2026	15	Grün	74 kW / 101 PS	Benzin	5,6 l/100km	127 g/km	D

PREIS
28.150 €

FINANZIERUNGSBEISPIEL

Laufzeit: 72 Monate	Anzahlung: 25 %
Basis-Finanzierung:*	Mtl. Rate:
Zielraten-Finanzierung:**	Mtl. Rate: **355 €**

* Basisfinanzierung: Anzahlung: 7.038 Euro, Laufzeit: 72 Monate, Nettodarlehen: 21.113 Euro, Gesamtbetrag: 32.578 Euro, Zinsätze: 6.78% Sollz. (gebunden), 6.99% eff.
** Zielratenfinanzierung: Anzahlung: 7.038 Euro, Laufzeit: 72 Monate, Nettodarlehen: 21.113 Euro, Zielrate: 0 Euro, Gesamtbetrag: 32.578 Euro, Zinsätze: 6.78% Sollz. (gebunden), 6.99% eff.,
Achtung! Kredite kosten Geld.
Vermittlung für: Ein Angebot der Openbank Deutschland AG, Santander-Platz 1, 41061 Mönchengladbach. Repräsentatives Beispiel gem. § 17 Abs. 4 PAngV.

Ausstattung

Weiteres
- 7 Jahre Herstellergarantie ab Meldung bei KIA
- EcoDynamics (Start-Stopp-System ? ISG)
- Automatikgetriebe (7 Stufen)
- Tagfahrlicht LED
- Digitales Kombiinstrument mit LCD-Supervisionanzeige (10
- 7 cm Bildschirmdiagonale:4
- 2 Zoll)
- Sitzheizung vorn
- Privacy-Verglasung (dunkel getönte Scheiben ab B-Säule)
- Ottopartikelfilter (OPF)
- Klimaautomatik
- Fernlichtassistent
- Parksensoren hinten
- Parksensoren vorn
- Regensensor
- Rückfahrkamera
- Geschwindigkeitsregelanlage (Tempomat)
- Geschwindigkeitsbegrenzer
- Frontscheinwerfer (LED)
- Spurfolgeassistent (Lane Follow Assit
- LFA)
- Apple Car Play
- Android Auto
- Online-Dienste Kia Connect mit Kia Live (u.a. Verkehrsinformationen in Echtzeit
- Wettervorhersage
- lokale Suche
- Parkmöglichkeiten) sowie Möglichkeit zum Abruf von Fahrzeuginformationen und Steuern von Fahrzeugfunktionen über die Kia Connect App
- Kia Kartennavigation mit 31
- 2 cm (12
- 3 Zoll) Bildschirmdiagonale inkl. 2 Over-the-Air-Updates und 7-Jahre-Navigationskarten-Update
- 2 Frontairbags
- 2 Seitenairbags
- 2 Vorhangairbags
- Aktives Bremslicht (Emergency Stop Signal
- ESS)
- Antiblockiersystem (ABS) mit elektronischer Bremskraftverteilung
- Berganfahrhilfe (Hill-Start Assist Control
- HAC)
- Bremsassistent (BAS)
- Gegenlenkunterstützung (VSM)
- Reifendruckkontrollsystem
- aktiver Spurhalteassistent mit korrigierendem Lenkeingriff (Lane Keep Assist
- LKA)
- Elektr. Stabilitätsprogramm (ESC) mit Traktionskontrolle (TCS)
- bremsbasierter Drehmomentoptimierung (TVBB)
- Bremsstabilisierung im Geradeauslauf

EGA STÄNDIG ÜBER 15.000 FAHRZEUGE IM BESTAND!

© 2004-2026 Joachim Kufen GmbH - Alle Rechte vorbehalten - Preisangaben ohne Gewähr und soweit nicht anders ausgewiesen inklusive MwSt.
Änderungen und Irrtümer vorbehalten

Information über den Energieverbrauch und die CO_2-Emissionen des neuen Pkw

Marke: Kia **Handelsbezeichnung:** Kia Stonic

Antriebsart: Verbrennungsmotor

Kraftstoff: Benzin **anderer Energieträger:** entfällt

Energieverbrauch (kombiniert):	5,6 l/100 km
CO_2-Emissionen (kombiniert):	127 g/km[1]

CO_2-Klasse
Auf Grundlage der CO_2-Emissionen

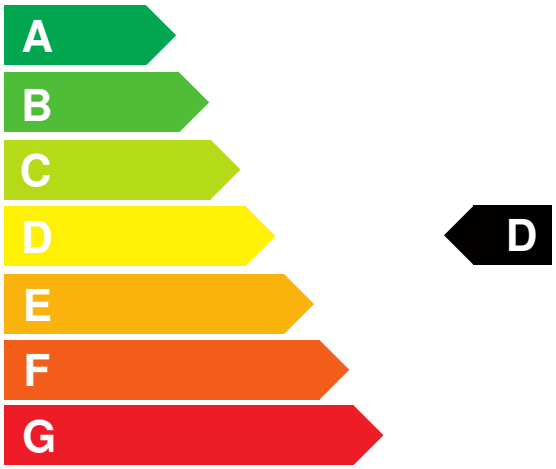

Weitere Angaben:

Kraftstoffverbrauch

kombiniert	5,6 l/100 km
• **Innenstadt**	7,6 l/100 km
• **Stadtrand**	5,2 l/100 km
• **Landstraße**	4,7 l/100 km
• **Autobahn**	5,9 l/100 km

Energiekosten bei 15.000 km Jahresfahrleistung: **1.464,96 EUR**

(Kraftstoffpreis: 1,74 EUR/l (jeweils Jahresdurchschnitt 2026))

Mögliche CO2-Kosten über die nächsten 10 Jahre (15.000 km/Jahr):[2]

• **bei einem angenommenen mittleren durchschnittlichen CO_2-Preis von 142,50 EUR/t:**	**2.714,63 EUR**
• **bei einem angenommenen niedrigen durchschnittlichen CO_2-Preis von 60,00 EUR/t:**	**1.143,00 EUR**
• **bei einem angenommenen hohen durchschnittlichen CO_2-Preis von 220,00 EUR/t:**	**4.191,00 EUR**
Kraftfahrzeugsteuer:	**86 EUR/Jahr**

Die Informationen erfolgen gemäß der Pkw-Energieverbrauchskennzeichnungsverordnung. Die angegebenen Werte wurden nach den vorgeschriebenen Messverfahren WLTP (Worldwide harmonised Light-duty vehicles Test Procedures) ermittelt. Der Kraftstoffverbrauch und der CO_2-Ausstoß eines Pkw sind nicht nur von der effizienten Ausnutzung des Kraftstoffs durch den Pkw, sondern auch vom Fahrstil und anderen nichttechnischen Faktoren abhängig. CO_2 ist das für die Erderwärmung hauptsächlich verantwortliche Treibhausgas. Ein Leitfaden über den Kraftstoffverbrauch und die CO_2-Emissionen aller in Deutschland angebotenen neuen Pkw-Modelle ist unentgeltlich einsehbar an jedem Verkaufsort in Deutschland, an dem neue Pkw ausgestellt oder angeboten werden. Der Leitfaden ist auch hier abrufbar: www.dat.de.

[1] Es werden nur die CO2-Emissionen angegeben, die durch den Betrieb des Pkw entstehen. CO2-Emissionen, die durch die Produktion und Bereitstellung des Pkw sowie des Kraftstoffs bzw. der Energieträger entstehen oder vermieden werden, werden bei der Ermittlung der CO2-Emissionen gemäß WLTP nicht berücksichtigt.

[2] Aufgrund der CO_2-Bepreisung sind künftig Erhöhungen der Kraftstoffkosten möglich. Die künftige CO_2-Preisentwicklung ist unsicher, daher werden die möglichen CO_2-Kosten anhand von drei angenommenen CO_2-Preisen für den Zeitraum 2026 bis 2035 berechnet. Die tatsächlichen CO_2-Preise können sowohl höher als auch niedriger als in den zugrundeliegenden Modellrechnungen ausfallen. Die CO_2-Kosten sind beim Tanken mit den Kraftstoffkosten zu bezahlen. Weitere Informationen unter www.alternativ-mobil.info.

Fahrzeug-Identifizierungsnummer (FIN): KNAD68170TT151902 erstellt am: 26.11.2026