Joachim Kufen GmbH
Wolfsbankstraße 61 - 45355 Essen - Tel.: 0201 / 854550



Ihr Ansprechpartner

Herr Robert Ratanski
E-Mail: r.ratanski@kufen.de
Telefon: 0201 8545542

Audi A3 Sportb S line Nav SHZ LED el.HK Kam ACC ...

AT27-GW-ASG-1791 **Angebotsnr.:**

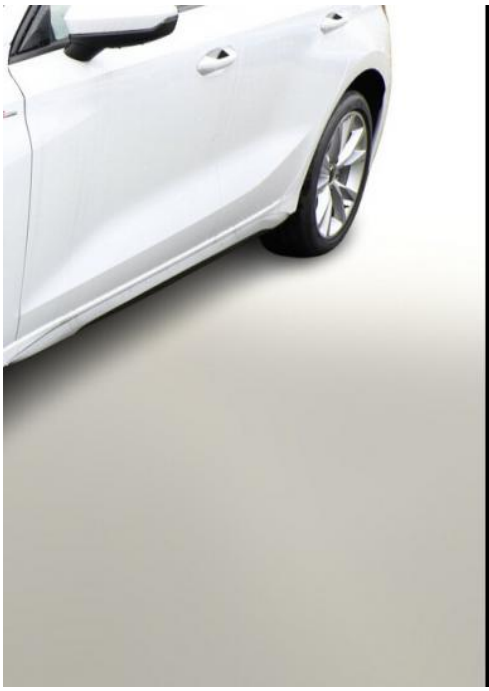

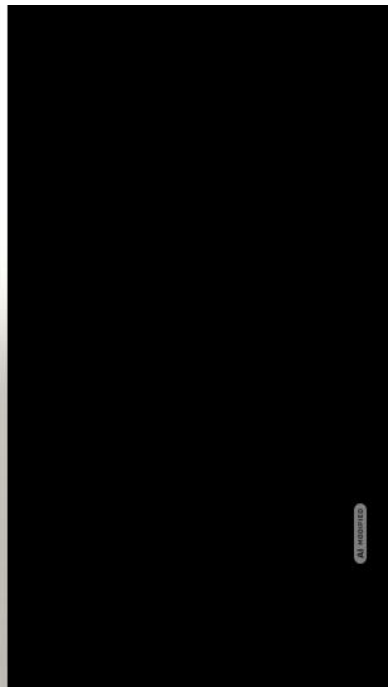

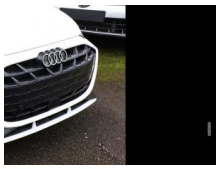







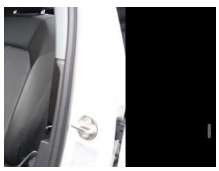







Erstzulassung:	Kilometer:	Farbe:	Leistung:	Kraftstoffart:	Verbr. komb.	CO2-Emission	CO2-Klasse (WLTP)
31.10.2026	10	Weiß	110 kW / 150 PS	Benzin	6,9 l/100km	132 g/km	D

PREIS
34.910 €

FINANZIERUNGSBEISPIEL

Laufzeit: 72 Monate	Anzahlung: 25 %
Basis-Finanzierung:*	Mtl. Rate:
Zielraten-Finanzierung:**	Mtl. Rate: 440 €

* Basisfinanzierung: Anzahlung: 8.728 Euro, Laufzeit: 72 Monate, Nettodarlehen: 26.183 Euro, Gesamtbetrag: 40.401 Euro, Zinsätze: 6.78% Sollz. (gebunden), 6.99% eff.
** Zielratenfinanzierung: Anzahlung: 8.728 Euro, Laufzeit: 72 Monate, Nettodarlehen: 26.183 Euro, Zielrate: 0 Euro, Gesamtbetrag: 40.401 Euro, Zinsätze: 6.78% Sollz. (gebunden), 6.99% eff.,
Achtung! Kredite kosten Geld.
Vermittlung für: Ein Angebot der Openbank Deutschland AG, Santander-Platz 1, 41061 Mönchengladbach.
Repräsentatives Beispiel gem. § 17 Abs. 4 PAngV.

Ausstattung

Weiteres

- Infotainment-Paket (Audi Application Store und Smartphone Interface / Audi connect (Internetbasierende Dienste) / Kombiinstrument digital (virtual cockpit plus) / Sound-System DSP / Audi Sound-System / Multi-Media-Interface MMI Navigation Plus mit MMI Touch)
- Klima-Paket (Komfort-Klimaautomatik 3-Zonen / Sitzheizung vorn)
- Scheinwerfer LED (Heckleuchten LED mit dynamischem Blinklicht)
- Assistenz-Paket Fahren (Fahrassistenz-System: Adaptive Geschwindigkeitsregelanlage (Adaptive Cruise Control) mit Autom. Distanzregelung / Rückfahrkamera / Einparkhilfe vorn und hinten
- akustisch und optisch mit selektiver Anzeige (APS Plus) / Fahrassistenz-System: Parklenkassistent
- Gepäckraumklappe elektr. betätigt (öffnen + schliessen)
- Verglasung hinten abgedunkelt (Privacyverglasung)
- Audi Drive Select
- Anschlussgarantie (1 Jahr / 90.000 km)
- Antiblockiersystem (ABS)
- Außenspiegel elektr. verstell-
- heiz- und anklappbar
- mit Abblendautomatik und Beifahrerspiegelabsenkung
- Einstiegsleisten mit Aluminiumeinlage
- Elektronische Stabilitätsprogramm (ESP)
- Fahrassistenz-System: Notbremsassistent
- Innenspiegel mit Abblendautomatik
- Komfortöffnung Gepäckraumklappe
- Lendenwirbelstützen vorn
- elektr. verstellbar
- Mittelarmlehne vorn
- Ottopartikelfilter (OPF)
- S line Exterieur
- Serviceintervall 30.000 km oder 2 Jahre
- Sommerreifen 225/45 R17
- Zentralverriegelung
- Interieur-Paket: Normalsitze
- Sitzbezug Stoff (Sitzbezug / Polsterung: Stoff Intention)
- Isofix-Aufnahmen für Kindersitz an Beifahrersitz und Rücksitz (Isofix-Aufnahmen für Kindersitz)
- Ambiente-Beleuchtung (Multicolor-LED)
- Dachkantenspoiler S-line
- Fensterzierleisten schwarz
- Geschwindigkeits-Begrenzeranlage
- Heckscheibenwischer
- Innenausstattung: Dekoreinlagen Feinlack Grau
- Karosserie: 5-türig
- Kindersicherung elektr. betätigt
- Kopfstützen hinten (3-fach)
- Lenkrad (Leder - 3-Speichen) mit Multifunktion plus und Schaltfunktion

EGA STÄNDIG ÜBER 15.000 FAHRZEUGE IM BESTAND!

© 2004-2026 Joachim Kufen GmbH - Alle Rechte vorbehalten - Preisangaben ohne Gewähr und soweit nicht anders ausgewiesen inklusive MwSt.
Änderungen und Irrtümer vorbehalten