Joachim Kufen GmbH
Wolfsbankstraße 61 - 45355 Essen - Tel.: 0201 / 854550



Ihr Ansprechpartner

Herr Michael Kufen
E-Mail: m.kufen@kufen.de
Telefon: 0201 8545520

Ford Tourneo Custom 2.0 EcoBlue Auto. 320 L1 Tit...

BR02-63980 **Angebotsnr.:**











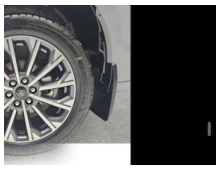







Erstzulassung:	Kilometer:	Farbe:	Leistung:	Kraftstoffart:	Verbr. komb.	CO2-Emission	CO2-Klasse (WLTP)
01.08.2026	25	Grau	125 kW / 170 PS	Diesel	8,2 l/100km	216 g/km	G

PREIS
53.830 €

FINANZIERUNGSBEISPIEL
Laufzeit: 72 Monate — Anzahlung: 25 %
Basis-Finanzierung:* — Mtl. Rate:
Zielraten-Finanzierung:** — Mtl. Rate: **678 €**

* Basisfinanzierung: Anzahlung: 13.458 Euro, Laufzeit: 72 Monate, Nettodarlehen: 40.373 Euro, Gesamtbetrag: 62.297 Euro, Zinsätze: 6.78% Sollz. (gebunden), 6.99% eff.
** Zielratenfinanzierung: Anzahlung: 13.458 Euro, Laufzeit: 72 Monate, Nettodarlehen: 40.373 Euro, Zielrate: 0 Euro, Gesamtbetrag: 62.297 Euro, Zinsätze: 6.78% Sollz. (gebunden), 6.99% eff.,
Achtung! Kredite kosten Geld.
Vermittlung für: Ein Angebot der Openbank Deutschland AG, Santander-Platz 1, 41061 Mönchengladbach.
Repräsentatives Beispiel gem. § 17 Abs. 4 PAngV.

Ausstattung

Weiteres
- Wärmeschutzverglasung Lade-/Fahrgastraum
- mittlerer Tönungsgrad
- FordPass Connect inkl. eCall
- Getriebe: Automatik - (8-Stufen)
- Audiosystem: Radioempfang Digital (DAB / DAB+) mit 13
- Geschwindigkeits-Regelanlage (Tempomat)
- Fahrassistenz-System: Spurwechsel-Warnsystem
- Fahrassistenz-System: Berganfahr-Assistent
- Fahrassistenz-System: Fernlichtassistent (Scheinwerfer mit Abblendautomatik)
- Fahrassistenz-System: Notbrems-Assistent
- Fahrassistenz-System: Notrufsystem
- Heckklappe mit Verglasung - Heckscheibe heizbar mit Heckscheibenwischer
- Heizung mit Umluftschaltung
- Karosserie/Aufbau: Bus
- Karosserievariante: Normaldach - H1
- Räder: Leichtmetallfelge mit Reifen 235/50 R19
- Power KeyFree-Startfunktion
- Radstand 3100 mm - L1
- Räder: Reifendruck-Kontrollsystem
- Paket: Rücksitz: 3 Einzelsitze 2- und 3.Reihe
- Handschuhfach abschließbar
- Fenster in Schiebetüren
- feststehend
- Fensterheber elektrisch vorne
- Feststellbremse elektrisch
- Schadstoffarm nach Abgasnorm Euro 6e
- Scheibenwischer mit Regensensor und abblendbarer Innenspiegel
- LED Scheinwerfer mit Leuchtweitenregulierung
- Sitze: Lendenstützen 4-fach-Verstellung für Vordersitze
- Schiebetür Lade-/Fahrgastraum links und
- Steckdose 12V im Lade-/Fahrgastraum
- LED Tagfahrlicht
- Außenspiegel elektr. verstell-
- anklapp- und heizbar - integrierte Blinkleuchte
- Fahrassistenz-System: Falschfahrer-Warnfunktion
- Zentralverriegelung mit Fernbedienung
- Zul. Gesamtgewicht 3
- 20 t
- Anhängerkupplung Kugelkopf fest
- Verglasung: Scheiben im Fond abgedunkelt (Privacy-Glas)
- Navigationssystem mit Farb-Touchscreen
- Paket: Parken - Einparkhilfe vorn und hinten mit Kamerasystem 360 Grad
- Diebstahl-Warnanlage
- Adapt. Geschw.-Regelung m. CADS III und Intelligenter Beschleunigungskontrolle
- Telefon: Induktionsladeschale für mobile Endgeräte

EGA STÄNDIG ÜBER 15.000 FAHRZEUGE IM BESTAND!

© 2004-2026 Joachim Kufen GmbH - Alle Rechte vorbehalten - Preisangaben ohne Gewähr und soweit nicht anders ausgewiesen inklusive MwSt.
Änderungen und Irrtümer vorbehalten

Information über den Energieverbrauch und die CO_2-Emissionen des neuen Pkw

Marke: Ford **Handelsbezeichnung:** Ford Tourneo Custom

Antriebsart: Verbrennungsmotor

Kraftstoff: Diesel **anderer Energieträger:** entfällt

Energieverbrauch (kombiniert):	8,2 l/100 km
CO_2-Emissionen (kombiniert):	216 g/km[1]

CO_2-Klasse
Auf Grundlage der CO_2-Emissionen

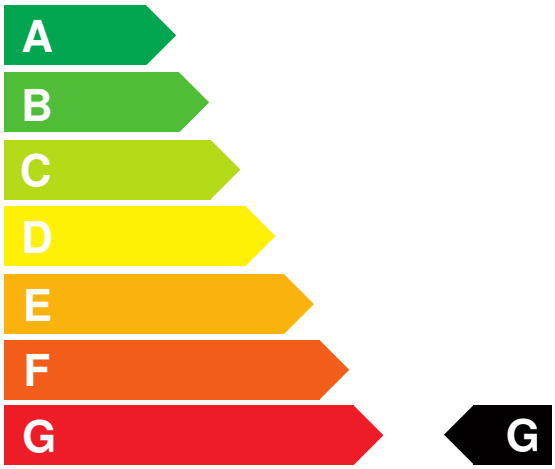

Weitere Angaben:

Kraftstoffverbrauch

kombiniert	8,2 l/100 km
• **Innenstadt**	10,8 l/100 km
• **Stadtrand**	7,8 l/100 km
• **Landstraße**	6,9 l/100 km
• **Autobahn**	8,6 l/100 km

Energiekosten bei 15.000 km Jahresfahrleistung: **1.980,30 EUR**

(Kraftstoffpreis: 1,61 EUR/l (jeweils Jahresdurchschnitt 2026))

Mögliche CO2-Kosten über die nächsten 10 Jahre (15.000 km/Jahr):[2]

• **bei einem angenommenen mittleren durchschnittlichen CO_2-Preis von 142,50 EUR/t:**	**4.617,00 EUR**
• **bei einem angenommenen niedrigen durchschnittlichen CO_2-Preis von 60,00 EUR/t:**	**1.944,00 EUR**
• **bei einem angenommenen hohen durchschnittlichen CO_2-Preis von 220,00 EUR/t:**	**7.128,00 EUR**
Kraftfahrzeugsteuer:	**534 EUR/Jahr**

Die Informationen erfolgen gemäß der Pkw-Energieverbrauchskennzeichnungsverordnung. Die angegebenen Werte wurden nach den vorgeschriebenen Messverfahren WLTP (Worldwide harmonised Light-duty vehicles Test Procedures) ermittelt. Der Kraftstoffverbrauch und der CO_2-Ausstoß eines Pkw sind nicht nur von der effizienten Ausnutzung des Kraftstoffs durch den Pkw, sondern auch vom Fahrstil und anderen nichttechnischen Faktoren abhängig. CO_2 ist das für die Erderwärmung hauptsächlich verantwortliche Treibhausgas. Ein Leitfaden über den Kraftstoffverbrauch und die CO_2-Emissionen aller in Deutschland angebotenen neuen Pkw-Modelle ist unentgeltlich einsehbar an jedem Verkaufsort in Deutschland, an dem neue Pkw ausgestellt oder angeboten werden. Der Leitfaden ist auch hier abrufbar: www.dat.de.

[1] Es werden nur die CO2-Emissionen angegeben, die durch den Betrieb des Pkw entstehen. CO2-Emissionen, die durch die Produktion und Bereitstellung des Pkw sowie des Kraftstoffs bzw. der Energieträger entstehen oder vermieden werden, werden bei der Ermittlung der CO2-Emissionen gemäß WLTP nicht berücksichtigt.

[2] Aufgrund der CO_2-Bepreisung sind künftig Erhöhungen der Kraftstoffkosten möglich. Die künftige CO_2-Preisentwicklung ist unsicher, daher werden die möglichen CO_2-Kosten anhand von drei angenommenen CO_2-Preisen für den Zeitraum 2026 bis 2035 berechnet. Die tatsächlichen CO_2-Preise können sowohl höher als auch niedriger als in den zugrundeliegenden Modellrechnungen ausfallen. Die CO_2-Kosten sind beim Tanken mit den Kraftstoffkosten zu bezahlen. Weitere Informationen unter www.alternativ-mobil.info.

Fahrzeug-Identifizierungsnummer (FIN): WF0XXXTA1XTL72833 erstellt am: 29.11.2026