Joachim Kufen GmbH
Wolfsbankstraße 61 - 45355 Essen - Tel.: 0201 / 854550



Ihr Ansprechpartner

Herr Robert Ratanski
E-Mail: r.ratanski@kufen.de
Telefon: 0201 8545542

Kia Niro Vision ACC,AUTOM.,Navi,SHZ,Teilleder

WA00-32495 **Angebotsnr.:**





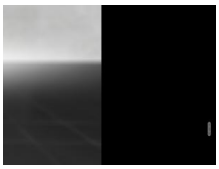

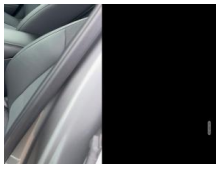



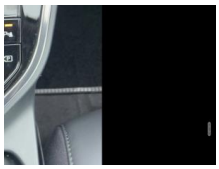

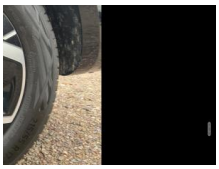

Erstzulassung:	Kilometer:	Farbe:	Leistung:	Kraftstoffart:
01.09.2022	29.000	Grau	150 kW / 204 PS	Elektro

PREIS
30.370 €

FINANZIERUNGSBEISPIEL

Laufzeit: 72 Monate	Anzahlung: 25 %
Basis-Finanzierung:*	Mtl. Rate:
Zielraten-Finanzierung:**	Mtl. Rate: **383 €**

* Basisfinanzierung: Anzahlung: 7.593 Euro, Laufzeit: 72 Monate, Nettodarlehen: 22.778 Euro, Gesamtbetrag: 35.147 Euro, Zinsätze: 6.78% Sollz. (gebunden), 6.99% eff.
** Zielratenfinanzierung: Anzahlung: 7.593 Euro, Laufzeit: 72 Monate, Nettodarlehen: 22.778 Euro, Zielrate: 0 Euro, Gesamtbetrag: 35.147 Euro, Zinsätze: 6.78% Sollz. (gebunden), 6.99% eff.,
Achtung! Kredite kosten Geld.
Vermittlung für: Ein Angebot der Openbank Deutschland AG, Santander-Platz 1, 41061 Mönchengladbach.
Repräsentatives Beispiel gem. § 17 Abs. 4 PAngV.

Ausstattung

Weiteres
- Achtung! Kreditaufnahme kostet Geld
- Audio-Navigationssystem KIA (10.25)
- Autobahnassistent (Highway Driving Assist - HDA)
- Einparkhilfe vorn
- Einparkhilfe vorn und hinten
- Getriebe für Elektrofahrzeug
- Kniairbag Fahrerseite
- Navigationsbasierte Adaptive Geschwindigkeitsregelanlage (Tempomat) mit Abstandsregelung (NSCC)
- Rückfahrkamera
- Sitzbezug / Polsterung: Stoff/Kunstleder
- Sitzheizung vorn
- Spurfolgeassistent (Lane Following Assist - LFA)
- Verkehrszeichenerkennung - erweitert (Geschwindigkeits-Regel-/Begrenzeranlage)
- aktiver Spurhalteassistent (LKAS - Lane Keep Assist System)
- 3. 3. Bremsleuchte
- 6 L 6 Lautsprecher
- Airbag Beifahrerseite abschaltbar
- Airbag Fahrer-/Beifahrerseite
- Ambiente-Beleuchtung
- Anti-Blockier-System (ABS)
- Antriebsart: Frontantrieb
- Audiobedienung am Lenkrad
- Aussenspiegel Wagenfarbe
- Aussenspiegel elektr. anklappbar
- Aussenspiegel elektr. verstell- und heizbar - beide
- Automatisches Antibeschlag-System
- Berganfahr-Assistent
- Blinkleuchten LED in Aussenspiegel integriert
- Bordcomputer
- Dachreling
- Einschaltautomatik für Fahrlicht
- Elektron. Stabilitäts-Programm (ESP / ESC)
- Fahrprofilauswahl (Drive Mode)
- Fensterheber elektrisch vorn + hinten
- Fernlichtassistent
- Freisprecheinrichtung (Bluetooth) mit Sprachsteuerung
- Frontkollisionswarnung mit Fussgänger- und Fahrraderkennung und Abbiegefunktion
- Frontscheibe Akustikglas
- Fussmatten
- Gepäckraumabdeckung / Rollo
- HV-Batterie 64 kWh
- Induktionsladeschale für Smartphone
- Innenspiegel mit Abblendautomatik
- Insassenalarm (Rear Occopant Alert - ROA)
- Isofix-Aufnahmen für Kindersitz
- Klimaautomatik 2-Zonen
- Kombiinstrument digital mit Panorama-Display
- Komfort-Paket
- Kopfstützen hinten verstellbar

EGA STÄNDIG ÜBER 15.000 FAHRZEUGE IM BESTAND!

© 2004-2026 Joachim Kufen GmbH - Alle Rechte vorbehalten - Preisangaben ohne Gewähr und soweit nicht anders ausgewiesen inklusive MwSt.
Änderungen und Irrtümer vorbehalten