Joachim Kufen GmbH
Wolfsbankstraße 61 - 45355 Essen - Tel.: 0201 / 854550



Ihr Ansprechpartner

Frau Maximiliane Schwulst
E-Mail: m.schwulst@kufen.de
Telefon: 0201 8545424

Ford Grand Tourneo Connect 1.5 Ecoblue*Titanium*...

AB08-85362 **Angebotsnr.:**

VERKAUFT







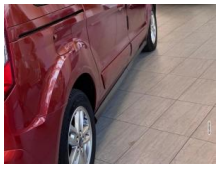









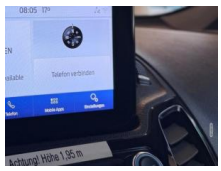

Erstzulassung:	Kilometer:	Farbe:	Leistung:	Kraftstoffart:
30.03.2021	96.800	Orange	88 kW / 120 PS	Diesel

PREIS
21.620 €

FINANZIERUNGSBEISPIEL
Laufzeit: 72 Monate — Anzahlung: 25 %
Basis-Finanzierung:* — Mtl. Rate:
Zielraten-Finanzierung:** — Mtl. Rate: **272 €**

* Basisfinanzierung: Anzahlung: 5.405 Euro, Laufzeit: 72 Monate, Nettodarlehen: 16.215 Euro, Gesamtbetrag: 25.020 Euro, Zinsätze: 6.78% Sollz. (gebunden), 6.99% eff.
** Zielratenfinanzierung: Anzahlung: 5.405 Euro, Laufzeit: 72 Monate, Nettodarlehen: 16.215 Euro, Zielrate: 0 Euro, Gesamtbetrag: 25.020 Euro, Zinsätze: 6.78% Sollz. (gebunden), 6.99% eff.,
Achtung! Kredite kosten Geld.
Vermittlung für: Ein Angebot der Openbank Deutschland AG, Santander-Platz 1, 41061 Mönchengladbach.
Repräsentatives Beispiel gem. § 17 Abs. 4 PAngV.

Ausstattung

Besonderheiten
- **Gepflegtes Fahrzeug mit Super Ausstattung!**
- **7-Sitze**
- **Rückfahrkamera**
- **Parkpilotsystem vorn und hinten**
- **Panorama-Glasdach mit Solar-Reflect**
- **Bi-Xenon-Scheinwerfer**
- **Klimaautomatik 2-Zonen**
- **Außenspiegel elektr. anklappbar**
- **Schiebetüren beidseitig**
- **Spurhalteassistent mit Müdigkeitserkennungs-Sensor**
- **KeyFree-System**
- **Tempomat**
- **Navi via Apple CarPlay / Android Auto**
- **Radioempfang digital (DAB)**

Sicherheit
- Geschwindigkeitsbegrenzungsanlage
- Notrufsystem
- Reifendruckkontrollsystem
- PDC Park Distance Control hinten
- Anti-Blockiersystem ABS
- Antischlupfregelung ASC+T
- elektronische Stabilitätskontrolle (ESP / DSP)
- Servolenkung
- Geschwindigkeitsregelung (Tempomat)
- Alarmanlage
- Regensensor
- Wegfahrsperre
- Kindersitzbefestigung
- PDC Park Distance Control vorne
- Spurhalteassistent
- Anti-Blockier-System (ABS)
- Antischlupfregelung (ASR)
- Elektron. Stabilitäts-Programm (ESP)
- Diebstahl-Warnanlage
- Zentralverriegelung mit Doppelverriegelung
- Tagfahrlicht LED
- Reifendruck-Kontrollsystem
- Start/Stop-Anlage
- Pre-Collision-System
- Park-Assistent (Active Park Assist)

Multimedia
- Android Auto
- CarPlay
- Musikstreaming integriert
- Soundsystem
- USB
- Radio DAB
- Sprachsteuerung
- Touchscreen
- Radio
- Freisprechen
- MP3 Anschluss
- Bluetooth
- FordPass Connect inkl. eCall
- 6 Lautsprecher
- Audiosystem: Radio mit Ford SYNC

EGA STÄNDIG ÜBER 15.000 FAHRZEUGE IM BESTAND!

© 2004-2026 Joachim Kufen GmbH - Alle Rechte vorbehalten - Preisangaben ohne Gewähr und soweit nicht anders ausgewiesen inklusive MwSt.
Änderungen und Irrtümer vorbehalten