Joachim Kufen GmbH
Wolfsbankstraße 61 - 45355 Essen - Tel.: 0201 / 854550

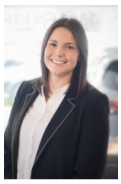

Ihr Ansprechpartner

Frau Maximiliane Schwulst
E-Mail: m.schwulst@kufen.de
Telefon: 0201 8545424

BMW 730HEADUP LASER DRIVINGASSIS+ SURROUNDVIEW

WG09-143489 **Angebotsnr.:**













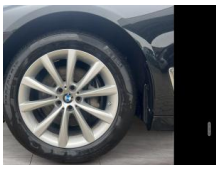





Erstzulassung:	Kilometer:	Farbe:	Leistung:	Kraftstoffart:
04.03.2016	82.581	Schwarz	195 kW / 265 PS	Diesel

PREIS
29.220 €

FINANZIERUNGSBEISPIEL
Laufzeit: 72 Monate — Anzahlung: 25 %
Basis-Finanzierung:* — Mtl. Rate:
Zielraten-Finanzierung:** — Mtl. Rate:
368 €

* Basisfinanzierung: Anzahlung: 7.305 Euro, Laufzeit: 72 Monate, Nettodarlehen: 21.915 Euro, Gesamtbetrag: 33.816 Euro, Zinsätze: 6.78% Sollz. (gebunden), 6.99% eff.
** Zielratenfinanzierung: Anzahlung: 7.305 Euro, Laufzeit: 72 Monate, Nettodarlehen: 21.915 Euro, Zielrate: 0 Euro, Gesamtbetrag: 33.816 Euro, Zinsätze: 6.78% Sollz. (gebunden), 6.99% eff.,
Achtung! Kredite kosten Geld.
Vermittlung für: Ein Angebot der Openbank Deutschland AG, Santander-Platz 1, 41061 Mönchengladbach.
Repräsentatives Beispiel gem. § 17 Abs. 4 PAngV.

Ausstattung

Weiteres
- Aktiver Fussgängerschutz
- Ambientes Licht
- BMW Display Schlüssel
- BMW Gestiksteuerung
- CD-Laufwerk
- Concierge Service (laufzeitgebundener Dienst)
- ConnectedDrive Services (laufzeitgebundener Dienst)
- Fahrassistenz-System: Driving Assistant Plus
- Fahrassistenz-System: Park-Assistent
- Fahrassistenz-System: Parken ferngesteuert (mit Display-Key)
- Fernlichtassistent
- Head-up-Display
- Infotainment-System: BMW Touch Command
- Innenausstattung: Edelholz Pappel
- Innovations-Paket
- Intelligenter Notruf
- Keyless Entry
- Komfortsitze vorn elektr. verstellbar (mit Memory)
- Komfortzugang (Öffnungs- und Schließsystem)
- Leder
- Lederlenkrad
- LED-Nebelscheinwerfer
- Lenkrad (Sport/Leder) mit Multifunktion
- LM-Felgen 8x18 (V-Speiche 642)
- Lordose
- Navigationspaket ConnectedDrive
- Navigationssystem
- Navigationssystem Professional
- Nebelscheinwerfer
- Real Time Traffic Information (laufzeitgebundener Dienst)
- Reifendruckanzeige
- Remote Services (laufzeitgebundener Dienst)
- Rückfahrkamera
- Scheinwerfer Laserlicht
- Sitze vorn mit Massagefunktion
- Sitzheizung für Fahrer und Beifahrer
- Sound-System Harman-Kardon
- Spurhalteassistent
- Spurverlassenswarnung
- Spurwechselwarnung
- Surround-Kamerasystem (Surround View)
- Telefonie mit Wireless Charging
- TeleServices
- Warndreieck
- WLAN Hotspot
- Verkauf nur an Gewerbetreibende/Wiederkäufer - keine Gewährleistung+Garantie. Kein Verkauf an Privatpersonen.
- Stand 11/2026. Alle Preise inkl. der gegebenenfalls gesetzlich anfallenden Umsatzsteuer. Ist der Darlehensnehmer Verbraucher
- besteht nach Vertragsschluss ein

EGA STÄNDIG ÜBER 15.000 FAHRZEUGE IM BESTAND!

© 2004-2026 Joachim Kufen GmbH - Alle Rechte vorbehalten - Preisangaben ohne Gewähr und soweit nicht anders ausgewiesen inklusive MwSt.
Änderungen und Irrtümer vorbehalten