Joachim Kufen GmbH
Wolfsbankstraße 61 - 45355 Essen - Tel.: 0201 / 854550

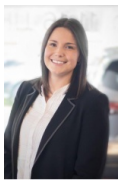

Ihr Ansprechpartner

Frau Maximiliane Schwulst
E-Mail: m.schwulst@kufen.de
Telefon: 0201 8545424

BMW 220GranCoupé HEADUP PANORAMA SPORT ACC ADAP...

WG09-246026 **Angebotsnr.:**





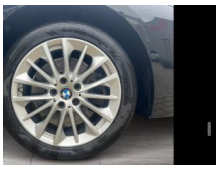

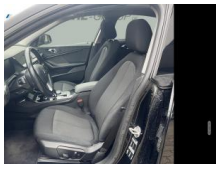







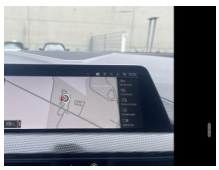



Erstzulassung:	Kilometer:	Farbe:	Leistung:	Kraftstoffart:
05.05.2023	141.237	Schwarz	140 kW / 190 PS	Diesel

PREIS
26.010 €

FINANZIERUNGSBEISPIEL

Laufzeit: 72 Monate	Anzahlung: 25 %
Basis-Finanzierung:*	Mtl. Rate:
Zielraten-Finanzierung:**	Mtl. Rate: **328 €**

* Basisfinanzierung: Anzahlung: 6.503 Euro, Laufzeit: 72 Monate, Nettodarlehen: 19.508 Euro, Gesamtbetrag: 30.101 Euro, Zinsätze: 6.78% Sollz. (gebunden), 6.99% eff.
** Zielratenfinanzierung: Anzahlung: 6.503 Euro, Laufzeit: 72 Monate, Nettodarlehen: 19.508 Euro, Zielrate: 0 Euro, Gesamtbetrag: 30.101 Euro, Zinsätze: 6.78% Sollz. (gebunden), 6.99% eff.,
Achtung! Kredite kosten Geld.
Vermittlung für: Ein Angebot der Openbank Deutschland AG, Santander-Platz 1, 41061 Mönchengladbach.
Repräsentatives Beispiel gem. § 17 Abs. 4 PAngV.

Ausstattung

Weiteres
- Ablagenpaket
- Active Guard Plus
- Aktiver Fussgängerschutz
- Außenspiegel-Paket
- Ausstattungs-Paket: Connected Professional
- Automatic
- Bluetooth
- BMW Live Cockpit Professional
- Comfort Paket Professional
- ConnectedDrive Services (laufzeitgebundener Dienst)
- DAB-Tuner (Radioempfang digital)
- Einparkhilfe selbstlenkendes System
- Elektrisch verstellbare Spiegel
- Fahrassistenz-System: Driving Assistant
- Fahrassistenz-System: Fernlichtassistent
- Freisprecheinrichtung
- Fußmatten in Velours
- Fzg. ohne Modell-Schriftzug
- Geschwindigkeits-Regelanlage
- Aktiv mit Stop&Go-Funktion
- Gesetzlicher Notruf
- Größerer Kraftstofftank
- Head-up-Display
- Induktionsladeschale für Smartphone (Wireless Charging)
- Innenausstattung: Interieurleisten Illuminated Berlin
- Innenspiegel mit Abblendautomatik
- Innovations-Paket
- Keyless Entry
- Kindersitzbefestigung i-Size / ISOFIX für Beifahrer
- Klimaautomatik 2-Zonen mit autom. Umluft-Control
- erweiterter Umfang
- Komfortzugang (Öffnungs- und Schließsystem)
- Lederlenkrad
- Lendenwirbelstütze Sitz vorn links und elektr. verstellbar
- Lenkrad heizbar
- Licht-Paket
- LM-Felgen 7
- 5x17 (Vielspeiche 546)
- Lordose
- Modell Advantage
- Multifunktion für Lenkrad
- Panoramadach (Glas)
- Parkassistent-Paket
- Radschraubensicherung
- Reifendruck-Kontrolle
- Rückfahrkamera
- Scheinwerfer LED mit adaptiver Lichtverteilung
- Sitze vorn elektr. verstellbar (links mit Memory)
- Sitzheizung vorn
- Sondersteuerung Bluetooth/WiFi-Modul
- Sonnenschutzverglasung (hinten abgedunkelt)

EGA STÄNDIG ÜBER 15.000 FAHRZEUGE IM BESTAND!

© 2004-2026 Joachim Kufen GmbH - Alle Rechte vorbehalten - Preisangaben ohne Gewähr und soweit nicht anders ausgewiesen inklusive MwSt.
Änderungen und Irrtümer vorbehalten