Joachim Kufen GmbH
Wolfsbankstraße 61 - 45355 Essen - Tel.: 0201 / 854550



Ihr Ansprechpartner

Herr Robert Ratanski
E-Mail: r.ratanski@kufen.de
Telefon: 0201 8545542

Volkswagen T-Cross DSG Matrix 2ZKlima PrivG KAM ...

Angebotsnr.: AT27-GW-V824

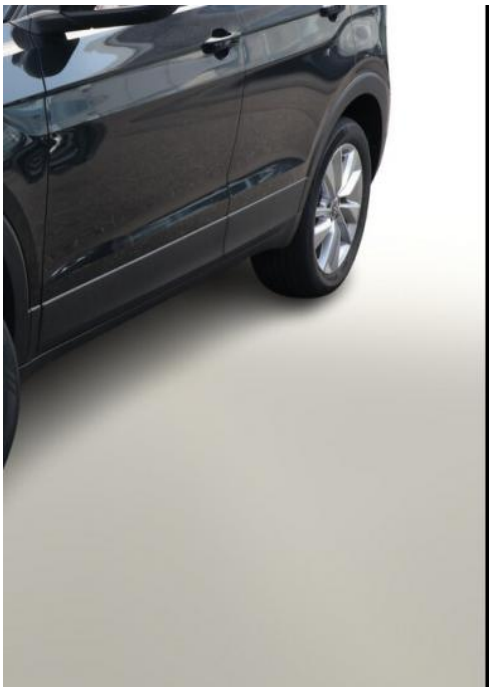

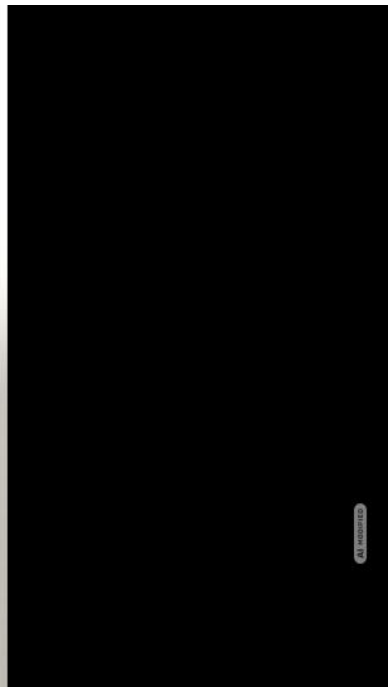



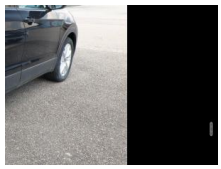



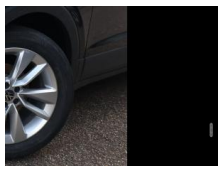

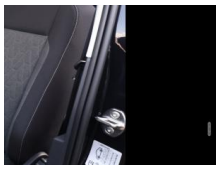

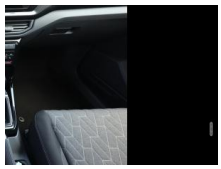





Erstzulassung:	Kilometer:	Farbe:	Leistung:	Kraftstoffart:	Verbr. komb.	CO2-Emission	CO2-Klasse (WLTP)
31.10.2026	10	Schwarz	85 kW / 116 PS	Benzin	5,8 l/100km	131 g/km	D

PREIS
26.640 €

FINANZIERUNGSBEISPIEL
Laufzeit: 72 Monate — Anzahlung: 25 %
Basis-Finanzierung:* — Mtl. Rate:
Zielraten-Finanzierung:** — Mtl. Rate: **336 €**

* Basisfinanzierung: Anzahlung: 6.660 Euro, Laufzeit: 72 Monate, Nettodarlehen: 19.980 Euro, Gesamtbetrag: 30.830 Euro, Zinsätze: 6.78% Sollz. (gebunden), 6.99% eff.
** Zielratenfinanzierung: Anzahlung: 6.660 Euro, Laufzeit: 72 Monate, Nettodarlehen: 19.980 Euro, Zielrate: 0 Euro, Gesamtbetrag: 30.830 Euro, Zinsätze: 6.78% Sollz. (gebunden), 6.99% eff.,
Achtung! Kredite kosten Geld.
Vermittlung für: Ein Angebot der Openbank Deutschland AG, Santander-Platz 1, 41061 Mönchengladbach.
Repräsentatives Beispiel gem. § 17 Abs. 4 PAngV.

Ausstattung

Weiteres
- Klimaanlage Air Care Climatronic 2-Zonen mit Aktiv-Kombi-Filter
- Rückfahrkamera (Rear View)
- Seitenscheiben hinten und Heckscheibe abgedunkelt
- Raucher-Paket
- Bluetooth-Freisprecheinrichtung
- Bordcomputer
- Dachreling schwarz
- Digital Cockpit (Instrumentenanzeige digital)
- Handschuhfach beleuchtet
- Innenspiegel mit Abblendautomatik
- Lenkrad (Leder) mit Multifunktion
- LM-Felgen 17" (Bangalore)
- Scheibenwischer mit Regensensor
- Schließ-/Startsystem Keyless Access ohne Safesicherung
- Sitzbezug / Polsterung: Stoff
- Sommerreifen 205/55 R17
- Ablagetasche an Vordersitzlehnen
- Anzeige für Waschwasserstand
- Außenspiegel und Türgriffe außen in Wagenfarbe
- Gepäckraumbeleuchtung
- Gepäckraumboden höhenverstellbar
- Handbremshebelgriff Leder
- Innen- und Leseleuchten vorn und hinten LED
- Karosserie: 5-türig
- Kopfstützen hinten (3-fach)
- Lautsprecher (6)
- LED Lichtleiste zwischen Scheinwerfer
- Lenksäule (Lenkrad) mechan. verstellbar
- Höhen-/Längsverstellung
- Leuchtweitenregelung automatisch
- Mobile Online Dienste Vorbereitung We Connect / We Connect Plus / VW Connect / VW Connect Plus
- Motor 1
- 0 Ltr. - 85 kW TSI
- Otto-Partikelfilter (OPF)
- Radioempfang digital (DAB+)
- Schalt-/Wählhebelgriff Leder
- Sitze vorn höhenverstellbar
- Sitzlehne vorn rechts umklappbar
- Sonnenblenden mit Spiegel
- Warnanlage für Sicherheitsgurte vorn und hinten
- Mobiltelefon Schnittstelle mit kabelloser Ladefunktion
- Multimedia-Schnittstelle 2 x USB (Typ C) vorn und 2 x USB-Ladeanschluß (Typ C) Mittelkonsole hinten (45 W)
- Anti-Blockier-System (ABS)
- Fahrassistenz-System: Fußgängererkennung
- Antriebsart: Frontantrieb
- Elektron. Stabilitäts-Programm (ESP) Bremsassistent
- ASR/ABS
- EDS

EGA STÄNDIG ÜBER 15.000 FAHRZEUGE IM BESTAND!

© 2004-2026 Joachim Kufen GmbH - Alle Rechte vorbehalten - Preisangaben ohne Gewähr und soweit nicht anders ausgewiesen inklusive MwSt.
Änderungen und Irrtümer vorbehalten