Joachim Kufen GmbH
Wolfsbankstraße 61 - 45355 Essen - Tel.: 0201 / 854550



Ihr Ansprechpartner

**Herr Robert Ratanski**
E-Mail: r.ratanski@kufen.de
Telefon: 0201 8545542

# Volkswagen Golf Sportsvan VII COMFORTLINE*AHK*AC...

NK00-1320 **Angebotsnr.:**

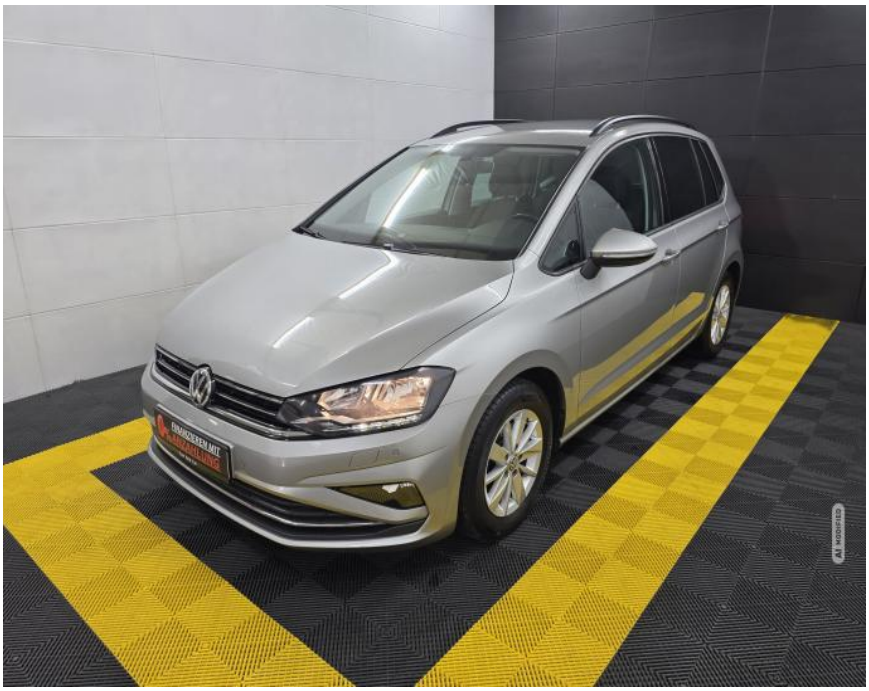



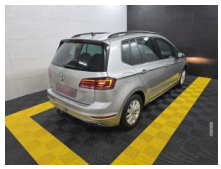













| Erstzulassung: | Kilometer: | Farbe: | Leistung: | Kraftstoffart: |
|---|---|---|---|---|
| 01.04.2020 | 142.179 | | 96 kW / 131 PS | Benzin |

**PREIS**
**14.990 €**

**FINANZIERUNGSBEISPIEL**
Laufzeit: 72 Monate Anzahlung: 25 %
Basis-Finanzierung:* Mtl. Rate:
Zielraten-Finanzierung:** Mtl. Rate: **189 €**

* Basisfinanzierung: Anzahlung: 3.748 Euro, Laufzeit: 72 Monate, Nettodarlehen: 11.243 Euro, Gesamtbetrag: 17.348 Euro, Zinsätze: 6.78% Sollz. (gebunden), 6.99% eff.
** Zielratenfinanzierung: Anzahlung: 3.748 Euro, Laufzeit: 72 Monate, Nettodarlehen: 11.243 Euro, Zielrate: 0 Euro, Gesamtbetrag: 17.348 Euro, Zinsätze: 6.78% Sollz. (gebunden), 6.99% eff.,
**Achtung!** Kredite kosten Geld.
Vermittlung für: Ein Angebot der Openbank Deutschland AG, Santander-Platz 1, 41061 Mönchengladbach. Repräsentatives Beispiel gem. § 17 Abs. 4 PAngV.

## Ausstattung

**Weiteres**
- Liebe Kunden
- VW Golf Sportsvan VII Comfortline
- Bis zu 5 Jahre Garantie
- TÜV Neu
- Komplett aufbereitet
- Nichtraucher-Fahrzeug
- Sonderausstattung:
- Anhängerkupplung schwenkbar
- App-Connect
- Audiosystem Composition Media (Touchscreen
- Radio/CD-Player
- MP3
- Bluetooth)
- Antennen-Diversity
- Audiosystem: CD-Player
- Lautsprecher (8)
- Multimedia-Schnittstelle USB (iPhone / iPod)
- Bluetooth-Schnittstelle für
- Dachreling
- Fahrassistenz-System: Automatische Distanzregelung (ACC)
- Fahrassistenz-System: Umfeldbeobachtungssystem (Front assist) mit City-Notbremsfunktion
- Fahrassistenz-System: Fußgängererkennung
- Klimaanlage Climatronic 2-Zonen
- Metallic-Lackierung
- Nebelscheinwerfer mit integriertem Abbiegelicht
- Raucher-Paket
- Reserverad als Notrad (gewichts- und platzsparend)
- Rückfahrkamera (Rear View)
- Spiegel-Paket
- Außenspiegel elektr. anklappbar
- Außenspiegel elektr. verstellbar
- mit Memory
- Außenspiegel mit Umfeldleuchte
- Außenspiegel mit autom. Absenkfunktion
- rechts
- Verglasung hinten abgedunkelt (65 %)
- Winter-Paket
- Scheinwerfer-Reinigungsanlage (SRA)
- Anzeige für Waschwasserstand
- Scheibenwaschdüsen heizbar
- Sitzheizung vorn
- Serien-Ausstattung:
- 3-Punkt-Sicherheitsgurt hinten mitte
- Ablagefach am Dachhimmel
- Airbag Beifahrerseite abschaltbar
- Airbag Fahrer-/Beifahrerseite
- Anti-Blockier-System (ABS)
- Antriebs-Schlupfregelung (ASR)
- Antriebsart: Frontantrieb
- Ausstattung Comfortline
- Auto-Hold-Funktion
- Außenspiegel asphärisch
- links
- Außenspiegel elektr. verstell- und

EGA STÄNDIG ÜBER 15.000 FAHRZEUGE IM BESTAND!

© 2004-2026 Joachim Kufen GmbH - Alle Rechte vorbehalten - Preisangaben ohne Gewähr und soweit nicht anders ausgewiesen inklusive MwSt.
Änderungen und Irrtümer vorbehalten