Joachim Kufen GmbH
Wolfsbankstraße 61 - 45355 Essen - Tel.: 0201 / 854550



Ihr Ansprechpartner

Frau Maximiliane Schwulst
E-Mail: m.schwulst@kufen.de
Telefon: 0201 8545424

Kia Sportage HEV Spirit Leder El.Sitze El.Heckk ...

AT27-GW-ABO2026 **Angebotsnr.:**

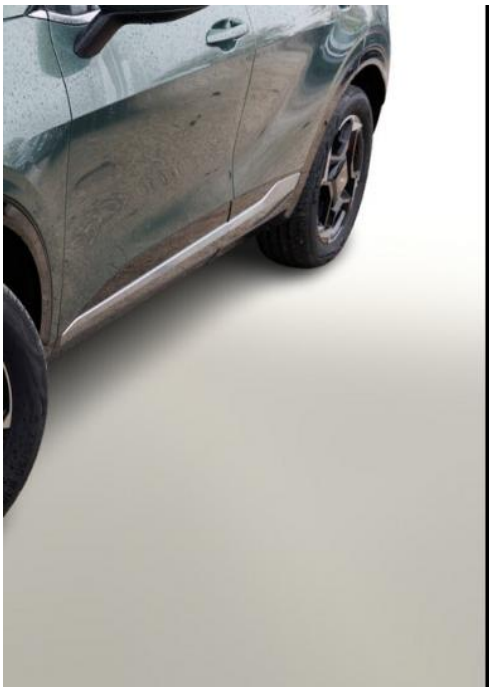

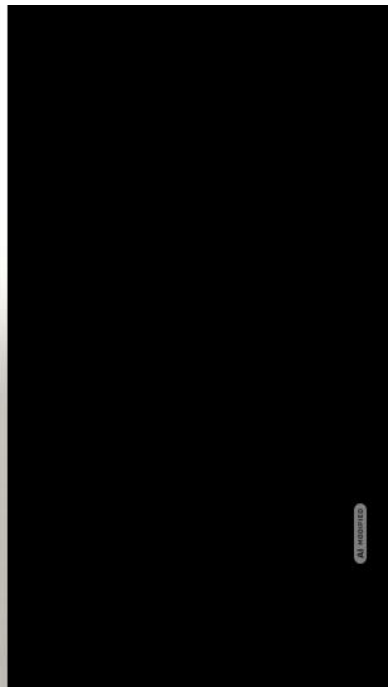

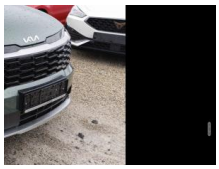



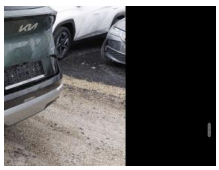



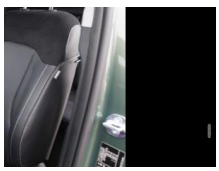







Erstzulassung:	Kilometer:	Farbe:	Leistung:	Kraftstoffart:	Verbr. komb. / 100 km	CO2-Emission	CO2-Klassen (WLTP)
01.10.2026	10	Grün	132 kW / 179 PS	Hybrid	5,6 l; 0 kWh	128 g/km	D / (entl. Batt.)

PREIS
35.320 €

FINANZIERUNGSBEISPIEL
Laufzeit: 72 Monate — Anzahlung: 25 %
Basis-Finanzierung:* — Mtl. Rate:
Zielraten-Finanzierung:** — Mtl. Rate: **445 €**

* Basisfinanzierung: Anzahlung: 8.830 Euro, Laufzeit: 72 Monate, Nettodarlehen: 26.490 Euro, Gesamtbetrag: 40.875 Euro, Zinsätze: 6.78% Sollz. (gebunden), 6.99% eff.
** Zielratenfinanzierung: Anzahlung: 8.830 Euro, Laufzeit: 72 Monate, Nettodarlehen: 26.490 Euro, Zielrate: 0 Euro, Gesamtbetrag: 40.875 Euro, Zinsätze: 6.78% Sollz. (gebunden), 6.99% eff.,
Achtung! Kredite kosten Geld.
Vermittlung für: Ein Angebot der Openbank Deutschland AG, Santander-Platz 1, 41061 Mönchengladbach.
Repräsentatives Beispiel gem. § 17 Abs. 4 PAngV.

Ausstattung

Weiteres
- Ablagetasche an Vordersitzlehnen
- Adaptive Geschwindigkeitsregelanlage (ACC mit Stop-&-Go-Funktion
- SCC2)
- Anhängerkupplung Vorbereitung
- Belüftungsdüsen hinten
- Diebstahl-Warnanlage
- Fahrassistenz-System: Anhängerstabilitätsassistent (TSA)
- Fahrassistenz-System: Autobahnassistent (HDA 1.0)
- Fahrassistenz-System: Multikollisionsbremse (MCB)
- Fahrassistenz-System: Totwinkelüberwachung mit Kollisionsvermeidungsassistent (BCA)
- Fahrassistenz-System: Warnsystem für sicheres Verlassen des Fahrzeugs (SEW)
- Freisprecheinrichtung Bluetooth
- Klimaautomatik 3-Zonen
- Leder-Paket
- Mittelarmlehne vorn mit Ablagefach
- Notrad
- Reifen 235/55 R18
- Rücksitzlehne fernentriegelbar vom Gepäckraum aus
- Sitz vorn links elektrisch verstellbar
- Sitz vorn rechts elektrisch verstellbar
- Sitzbelüftung vorn
- Sitzbezug / Polsterung: Leder mit Wildleder
- Sommerreifen
- Steckdose (12V-Anschluss) vorn
- USB-Anschluss hinten (Typ C)
- USB-Anschluss vorn (Typ C)
- USB-Ladebuchsen an den Seiten der Vordersitze1 (je eine)
- Wegfahrsperre Elektrisch
- Motor 1
- 6 Ltr. - 132 kW (System: 176 kW) T-GDI Hybrid (Hybrid 176 kW (Motor 1
- 6 Ltr. - 132 kW))
- Anzeige für Reifendruck im Display (Reifendruck-Kontrollsystem (TPMS))
- 6 Lautsprecher
- Ambiente-Beleuchtung
- Anzeigeinstrumente Supervision Digital 12
- 3 Zoll
- Außenspiegel Wagenfarbe
- DAB-Tuner (Radioempfang digital)
- Fahrassistenz-System: Insassenalarm (Rear Occopant Alert
- ROA)
- Frontscheibe geräuschdämmend
- Induktionsladeschale für Smartphone
- Innenspiegel mit Abblendautomatik
- Karosserie: 5-türig
- Lendenwirbelstütze Sitz vorn links
- elektr. verstellbar
- Lenkrad heizbar
- Lenksäule (Lenkrad)

EGA STÄNDIG ÜBER 15.000 FAHRZEUGE IM BESTAND!

© 2004-2026 Joachim Kufen GmbH - Alle Rechte vorbehalten - Preisangaben ohne Gewähr und soweit nicht anders ausgewiesen inklusive MwSt.
Änderungen und Irrtümer vorbehalten