Joachim Kufen GmbH
Wolfsbankstraße 61 - 45355 Essen - Tel.: 0201 / 854550



Ihr Ansprechpartner

Herr Michael Kufen
E-Mail: m.kufen@kufen.de
Telefon: 0201 8545520

Renault Megane E-TECH EV60 220 Techno optimum ch...

Angebotsnr.: AT27-GW-K693

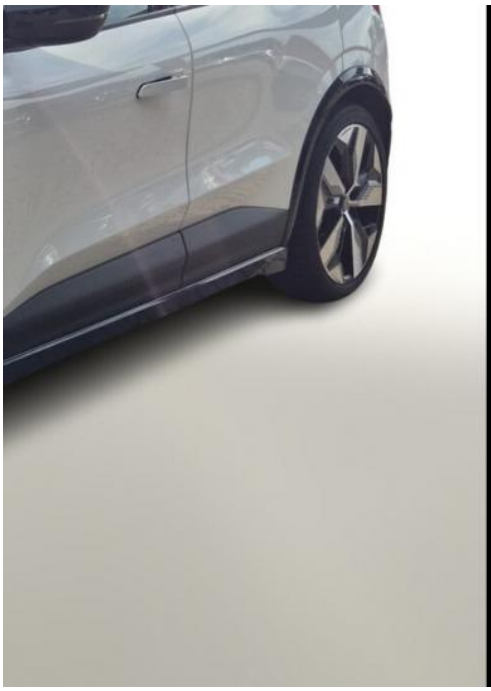

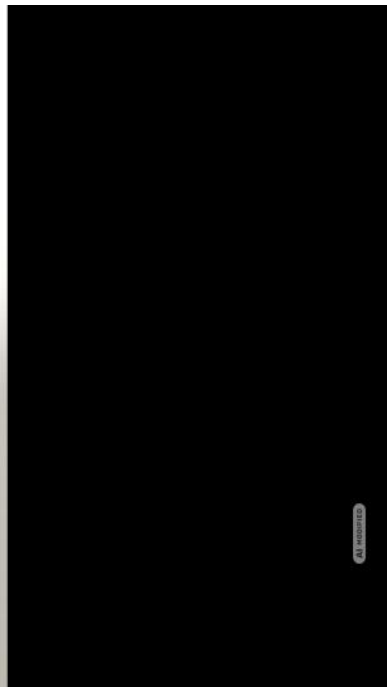

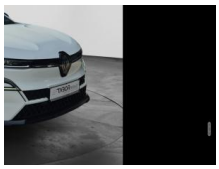



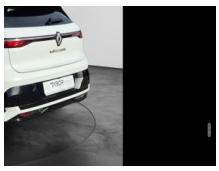

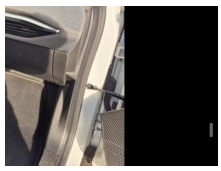

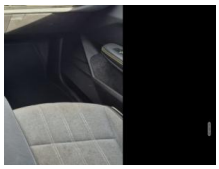

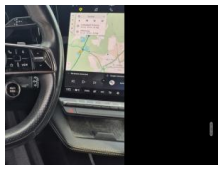





Erstzulassung:	Kilometer:	Farbe:	Leistung:	Kraftstoffart:
31.08.2022	69.950	Weiß	160 kW / 218 PS	Elektro

PREIS
28.540 €

FINANZIERUNGSBEISPIEL
Laufzeit: 72 Monate — Anzahlung: 25 %
Basis-Finanzierung:* — Mtl. Rate:
Zielraten-Finanzierung:** — Mtl. Rate: **360 €**

* Basisfinanzierung: Anzahlung: 7.135 Euro, Laufzeit: 72 Monate, Nettodarlehen: 21.405 Euro, Gesamtbetrag: 33.029 Euro, Zinsätze: 6.78% Sollz. (gebunden), 6.99% eff.
** Zielratenfinanzierung: Anzahlung: 7.135 Euro, Laufzeit: 72 Monate, Nettodarlehen: 21.405 Euro, Zielrate: 0 Euro, Gesamtbetrag: 33.029 Euro, Zinsätze: 6.78% Sollz. (gebunden), 6.99% eff.,
Achtung! Kredite kosten Geld.
Vermittlung für: Ein Angebot der Openbank Deutschland AG, Santander-Platz 1, 41061 Mönchengladbach.
Repräsentatives Beispiel gem. § 17 Abs. 4 PAngV.

Ausstattung

Weiteres
- Lackierung Arktis-Weiß
- LM-Felgen 20 Zoll
- Optimum Charge
- Sitze vorn höhenverstellbar (Lendenwirbelstütze Sitz vorn links
- elektr. verstellbar)
- Infotainment-System: OpenR link (12" Touchscreen
- Arkamys Auditorium Sound
- Navigationssystem mit Google Maps) (6 Lautsprecher / Smartphone Schnittstelle (Apple CarPlay & Android Auto) / Sprachsteuerungs-System)
- Geschwindigkeits-Regelanlage (Tempomat) mit Verkehrszeichenerkennung und Geschwindigkeits-Warnanlage (Adaptive Geschwindigkeitsregelanlage (ACC))
- 3-Punkt-Sicherheitsgurt hinten
- Ambiente-Beleuchtung
- Außenspiegel schwarz hochglänzend
- Dachantenne im Haifischflossen-Design
- Elektr. Bremskraftverteilung
- Elektromotor 160 kW (cont. 55 kW)
- Geräuschsimulator (Außensound)
- Heckscheibe heizbar
- HV-Batterie 60 kWh
- Induktionsladeschale für Smartphone
- Innenausstattung: Stoff
- grau
- Innenspiegel mit Abblendautomatik
- Karosserie: 5-türig
- Kombiinstrument digital
- Kopfstützen hinten
- Ladekabel mit Typ2/Typ2 (Mode 3)
- Ladevorrichtung On-Board-Lader 11 kW
- Lenkrad heizbar
- Mittelkonsole mit Ablagefach
- Reifen-Reparaturkit
- Schnellladefunktion 22 kW (AC)
- Warnanlage für Sicherheitsgurte
- USB-Anschlüsse (Typ C) Mittelkonsole
- USB-Anschlüsse (Typ C) Mittelkonsole vorn
- Anti-Blockier-System (ABS)
- Fahrassistenz-System: Aktiver Notbrems-Assistent
- Fahrassistenz-System: Fußgängererkennung
- Elektron. Stabilitäts-Programm (ESP)
- Getriebe für Elektrofahrzeug
- Klimaautomatik 2-Zonen mit autom. Umluft-Control
- Airbag Beifahrerseite abschaltbar
- Airbag Fahrer-/Beifahrerseite
- Fensterheber elektr. mit Einklemmschutz
- Fensterheber elektr. mit Impulsgeber
- Isofix-Aufnahmen für Kindersitz
- Mittelarmlehne vorn mit Ablagefach
- Rücksitzbank geteilt/klappbar (1/3-2/3)
- Seitenairbag vorn
- Sitzbezug / Polsterung: Stoff/Kunstleder
- Anthrazit-Schwarz

EGA STÄNDIG ÜBER 15.000 FAHRZEUGE IM BESTAND!

© 2004-2026 Joachim Kufen GmbH - Alle Rechte vorbehalten - Preisangaben ohne Gewähr und soweit nicht anders ausgewiesen inklusive MwSt.
Änderungen und Irrtümer vorbehalten