Joachim Kufen GmbH
Wolfsbankstraße 61 - 45355 Essen - Tel.: 0201 / 854550



Ihr Ansprechpartner

Herr Michael Kufen
E-Mail: m.kufen@kufen.de
Telefon: 0201 8545520

Seat Arona Klimaautomatik*Sitzheizung*PDC*Allwet...

Angebotsnr.: AW19-PR03800















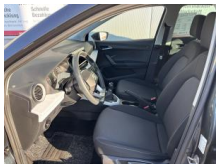



Erstzulassung:	Kilometer:	Farbe:	Leistung:	Kraftstoffart:
31.03.2023	55.300	grau	70 kW / 95 PS	Benzin

PREIS
16.270 €

FINANZIERUNGSBEISPIEL

Laufzeit: 72 Monate	Anzahlung: 25 %
Basis-Finanzierung:*	Mtl. Rate:
Zielraten-Finanzierung:**	Mtl. Rate: **205 €**

* Basisfinanzierung: Anzahlung: 4.068 Euro, Laufzeit: 72 Monate, Nettodarlehen: 12.203 Euro, Gesamtbetrag: 18.829 Euro, Zinsätze: 6.78% Sollz. (gebunden), 6.99% eff.
** Zielratenfinanzierung: Anzahlung: 4.068 Euro, Laufzeit: 72 Monate, Nettodarlehen: 12.203 Euro, Zielrate: 0 Euro, Gesamtbetrag: 18.829 Euro, Zinsätze: 6.78% Sollz. (gebunden), 6.99% eff.,
Achtung! Kredite kosten Geld.
Vermittlung für: Ein Angebot der Openbank Deutschland AG, Santander-Platz 1, 41061 Mönchengladbach.
Repräsentatives Beispiel gem. § 17 Abs. 4 PAngV.

Ausstattung

Sicherheit
- Abstandswarner
- Müdigkeitswarnsystem
- Notrufsystem
- Reifendruckkontrollsystem
- PDC Park Distance Control hinten
- Anti-Blockiersystem ABS
- Antischlupfregelung ASC+T
- elektronische Stabilitätskontrolle (ESP / DSP)
- Servolenkung
- Wegfahrsperre
- Kindersitzbefestigung
- LED-Scheinwerfer
- Spurhalteassistent
- Notbremsassistent
- ABS / ASR / ESP / Bremsassistent
- Airbag Fahrer-/Beifahrerseite
- Seitenairbag
- Kopf-Airbag-System
- Front assist mit City-Notbremsfunktion
- Multikollisionsbremse
- Spurhalteassistent
- Müdigkeitserkennung
- Notrufsystem
- Isofix-Aufnahmen für Kindersitz
- Reifendruck-Kontrollsystem

Multimedia
- Android Auto
- CarPlay
- Musikstreaming integriert
- USB
- Radio DAB
- Touchscreen
- Freisprechen
- Bluetooth
- SEAT Media-System Touch Colour

Komfort
- Berganfahrassistent
- Fernlichtassistent
- 2-Zonen-Klimaautomatik
- Front-, Seiten- und weitere Airbags
- Innenspiegel automatisch abblendend
- Lederlenkrad
- Zentralverriegelung
- Fernbedienung Zentralverriegelung
- Bordcomputer
- Keyless Entry
- Schließ-/Startsystem Kessy
- Klimaanlage Climatronic 2-Zonen
- Fensterheber elektrisch
- Außenspiegel elektr. verstell-heiz-klappbar
- Bordcomputer
- Servolenkung
- Einparkhilfe hinten optisch / akustisch
- Abstandstempomat
- Lichtsensor mit Fernlichtassistent
- Sitzheizung vorn
- Berganfahr-Assistent
- Innenspiegel mit Abblendautomatik

EGA STÄNDIG ÜBER 15.000 FAHRZEUGE IM BESTAND!

© 2004-2026 Joachim Kufen GmbH - Alle Rechte vorbehalten - Preisangaben ohne Gewähr und soweit nicht anders ausgewiesen inklusive MwSt.
Änderungen und Irrtümer vorbehalten