Joachim Kufen GmbH
Wolfsbankstraße 61 - 45355 Essen - Tel.: 0201 / 854550



Ihr Ansprechpartner

Herr Robert Ratanski
E-Mail: r.ratanski@kufen.de
Telefon: 0201 8545542

BMW 220i Gran Tourer Advantage Nav PDC SHZ Kam L...

AT27-GW-ABF-20241 **Angebotsnr.:**



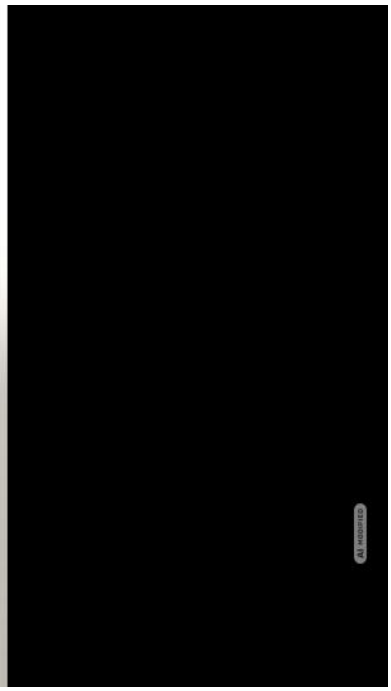



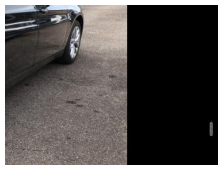



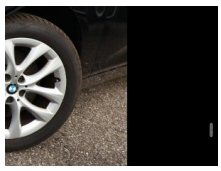

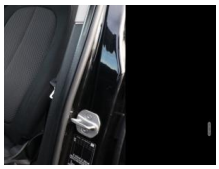



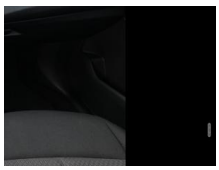

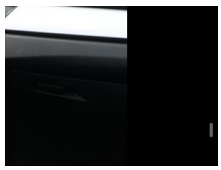

Erstzulassung:	Kilometer:	Farbe:	Leistung:	Kraftstoffart:
19.12.2019	65.000	Schwarz	141 kW / 192 PS	Benzin

PREIS
21.140 €

FINANZIERUNGSBEISPIEL
Laufzeit: 72 Monate — Anzahlung: 25 %
Basis-Finanzierung:* — Mtl. Rate:
Zielraten-Finanzierung:** — Mtl. Rate: **266 €**

* Basisfinanzierung: Anzahlung: 5.285 Euro, Laufzeit: 72 Monate, Nettodarlehen: 15.855 Euro, Gesamtbetrag: 24.465 Euro, Zinsätze: 6.78% Sollz. (gebunden), 6.99% eff.
** Zielratenfinanzierung: Anzahlung: 5.285 Euro, Laufzeit: 72 Monate, Nettodarlehen: 15.855 Euro, Zielrate: 0 Euro, Gesamtbetrag: 24.465 Euro, Zinsätze: 6.78% Sollz. (gebunden), 6.99% eff.,
Achtung! Kredite kosten Geld.
Vermittlung für: Ein Angebot der Openbank Deutschland AG, Santander-Platz 1, 41061 Mönchengladbach.
Repräsentatives Beispiel gem. § 17 Abs. 4 PAngV.

Ausstattung

Weiteres
- Business-Paket (Farbmonitor (6
- 5 Zoll) / Innenspiegel mit Abblendautomatik / Lendenwirbelstütze Sitz vorn links und rechts
- elektr. verstellbar / Navigationssystem: Navigation (USB) / Sitzheizung vorn)
- Metallic-Lackierung
- Rückfahrkamera
- Park-Distance-Control (PDC) vorn und hinten
- Fzg. ohne Modell-Schriftzug
- LM-Felgen 17 Zoll (BMW V-Speiche 479)
- Reifen 205/55 R17
- Außenspiegel Wagenfarbe (Blinkleuchte in Außenspiegel integriert)
- Fahrassistenz-System: Auffahrwarnsystem mit Bremsfunktion (Fahrassistenz-System: Active Guard (Bremsassistent))
- Außenspiegel elektr. verstellbar (Blinkleuchte in Außenspiegel
- Ablage-Paket
- Advantage
- Auspuffanlage (2-Rohr-Anlage) mit Chromblenden
- Außentemperaturanzeige
- Check-Control-System
- Diebstahlsicherung für Räder (Felgenschlösser)
- Dynamische Bremsleuchte
- Gepäckraumabdeckung / Rollo
- Karosserie: 5-türig
- Mittelarmlehne hinten
- Modellpflege
- Motor 2
- 0 Ltr. - 141 kW 16V
- Otto-Partikelfilter (OPF)
- Parkbremse elektrisch
- Personalisierungssystem (Personal Profile)
- Schalt-/Wählhebelgriff Leder
- Schaltpunktanzeige
- Sitzbezug / Polsterung: Stoff Grid
- Sitze hinten mechanisch verstellbar
- Sitze vorn mechanisch verstellbar
- Freisprecheinrichtung Bluetooth mit USB-/Audio-Schnittstelle
- Anti-Blockier-System (ABS)
- Bremsassistent
- Dynamische Stabilitäts-Control (DSC)
- Dynamische Tractions Control (DTC)
- Wegfahrsperre
- Getriebe Automatik - mit Steptronic (8-Stufen)
- Klimaautomatik 2-Zonen mit autom. Umluft-Control
- Airbag Beifahrerseite
- Airbag Beifahrerseite abschaltbar
- Airbag Fahrer-/Beifahrerseite
- Airbag Fahrerseite
- Isofix-Aufnahmen für Kindersitz an Rücksitz
- Kopf-Airbag-System vorn

EGA STÄNDIG ÜBER 15.000 FAHRZEUGE IM BESTAND!

© 2004-2026 Joachim Kufen GmbH - Alle Rechte vorbehalten - Preisangaben ohne Gewähr und soweit nicht anders ausgewiesen inklusive MwSt.
Änderungen und Irrtümer vorbehalten