Joachim Kufen GmbH
Wolfsbankstraße 61 - 45355 Essen - Tel.: 0201 / 854550



Ihr Ansprechpartner

Frau Maximiliane Schwulst
E-Mail: m.schwulst@kufen.de
Telefon: 0201 8545424

Kia XCeed 1.6 T-GDI 150 DCT SPIRIT MJ27 SOUND SI...

BR02-22150 **Angebotsnr.:**









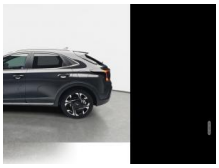

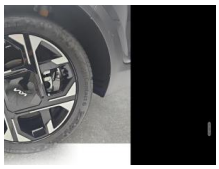







Erstzulassung:	Kilometer:	Farbe:	Leistung:	Kraftstoffart:	Verbr. komb.	CO2-Emission	CO2-Klasse (WLTP)
01.11.2026	15	Grau	110 kW / 150 PS	Benzin	6,8 l/100km	154 g/km	E

PREIS
33.500 €

FINANZIERUNGSBEISPIEL

Laufzeit: 72 Monate	Anzahlung: 25 %
Basis-Finanzierung:*	Mtl. Rate:
Zielraten-Finanzierung:**	Mtl. Rate: **422 €**

* Basisfinanzierung: Anzahlung: 8.375 Euro, Laufzeit: 72 Monate, Nettodarlehen: 25.125 Euro, Gesamtbetrag: 38.769 Euro, Zinsätze: 6.78% Sollz. (gebunden), 6.99% eff.
** Zielratenfinanzierung: Anzahlung: 8.375 Euro, Laufzeit: 72 Monate, Nettodarlehen: 25.125 Euro, Zielrate: 0 Euro, Gesamtbetrag: 38.769 Euro, Zinsätze: 6.78% Sollz. (gebunden), 6.99% eff.,
Achtung! Kredite kosten Geld.
Vermittlung für: Ein Angebot der Openbank Deutschland AG, Santander-Platz 1, 41061 Mönchengladbach.
Repräsentatives Beispiel gem. § 17 Abs. 4 PAngV.

Ausstattung

Weiteres
- 7 Jahre Herstellergarantie ab Meldung bei KIA
- EcoDynamics (Start-Stopp-System ? ISG)
- Automatikgetriebe (7 Stufen)
- Sitzheizung hinten (äußere Sitze)
- Digitales Cockpit mit 12
- 3-Zoll-HD-Display
- Digital Key 2.0 (Verwenden des eigenen Smartphones als Fahrzeugschlüssel)
- Sitzheizung vorn
- Sitzventilation vorne
- Sitzbezüge in Leder und hochwertiger Ledernachbildung
- Privacy-Verglasung (dunkel getönte Scheiben ab B-Säule)
- Fahreraufmerksamkeitsassistent
- kamerabasiert (ICC)
- Ottopartikelfilter (OPF)
- Klimaautomatik
- 2-Zonen
- mit Antibeschlagsensor
- Fernlichtassistent
- Parksensoren hinten
- Parksensoren vorn
- Regensensor
- Rückfahrkamera
- Smart-Key und Startknopf
- Geschwindigkeitsbegrenzer
- Schaltwippen
- Frontscheinwerfer (LED)
- LED-Tagfahrlicht vorn
- Spurfolgeassistent (Lane Follow Assit
- LFA)
- Geschwindigkeitsregelanlage
- adaptiv und navigationsbasiert (Navigation based Smart Cruise Control NSCC)
- JBL Premium-Soundsystem mit Subwoofer und Zentrallautsprecher im Armaturenträger
- Kia-Kartennavigation mit 31
- 2 cm (12
- 3 Zoll) Bildschirmdiagonale
- Kartenmaterial Europa
- digitalem Radioempfang DAB+
- kabellosem Apple CarPlay und Android Auto
- Zugang zur Kia App und zum Kia Store
- Kia Connect Standard - kostenfrei für 7 Jahre: Remote-Funktion zur Steuerung von Fahrzeugfunktionen und Abruf von Fahrzeuginformationen via Kia App
- zwei Over-the-Air-Updates (Kartenmaterial & Infotainment-Software)
- Kia Connect Premium - kostenfrei für 1 Jahr: Kia Live Services (u.a. Verkehrsinformation in Echtzeit
- Wettervorhersage
- lokale Suche
- Parkmöglichkeiten) Remote-Funktionen zur Steuerung von Fahrzeugfunktionen via Kia App

EGA STÄNDIG ÜBER 15.000 FAHRZEUGE IM BESTAND!

© 2004-2026 Joachim Kufen GmbH - Alle Rechte vorbehalten - Preisangaben ohne Gewähr und soweit nicht anders ausgewiesen inklusive MwSt.
Änderungen und Irrtümer vorbehalten

Information über den Energieverbrauch und die CO_2-Emissionen des neuen Pkw

Marke: Kia **Handelsbezeichnung:** Kia XCeed

Antriebsart: Verbrennungsmotor

Kraftstoff: Benzin **anderer Energieträger:** entfällt

Energieverbrauch (kombiniert):	6,8 l/100 km
CO_2-Emissionen (kombiniert):	154 g/km[1]

CO_2-Klasse
Auf Grundlage der CO_2-Emissionen

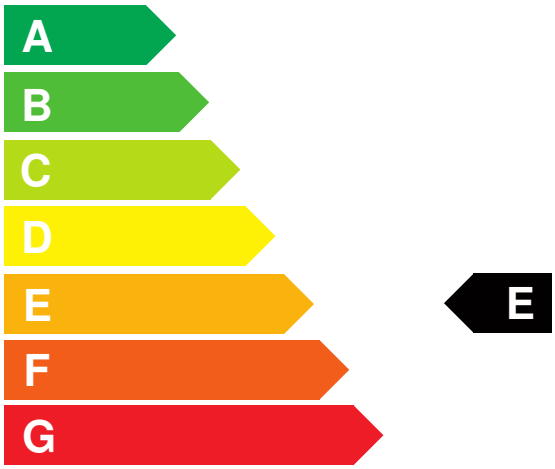

Weitere Angaben:

Kraftstoffverbrauch

kombiniert	6,8 l/100 km
• **Innenstadt**	8,9 l/100 km
• **Stadtrand**	6,4 l/100 km
• **Landstraße**	5,7 l/100 km
• **Autobahn**	7,2 l/100 km

Energiekosten bei 15.000 km Jahresfahrleistung: **1.778,88 EUR**

(Kraftstoffpreis: 1,74 EUR/l (jeweils Jahresdurchschnitt 2026))

Mögliche CO2-Kosten über die nächsten 10 Jahre (15.000 km/Jahr):[2]

• **bei einem angenommenen mittleren durchschnittlichen CO_2-Preis von 142,50 EUR/t:**	**3.291,75 EUR**
• **bei einem angenommenen niedrigen durchschnittlichen CO_2-Preis von 60,00 EUR/t:**	**1.386,00 EUR**
• **bei einem angenommenen hohen durchschnittlichen CO_2-Preis von 220,00 EUR/t:**	**5.082,00 EUR**
Kraftfahrzeugsteuer:	**163 EUR/Jahr**

Die Informationen erfolgen gemäß der Pkw-Energieverbrauchskennzeichnungsverordnung. Die angegebenen Werte wurden nach den vorgeschriebenen Messverfahren WLTP (Worldwide harmonised Light-duty vehicles Test Procedures) ermittelt. Der Kraftstoffverbrauch und der CO_2-Ausstoß eines Pkw sind nicht nur von der effizienten Ausnutzung des Kraftstoffs durch den Pkw, sondern auch vom Fahrstil und anderen nichttechnischen Faktoren abhängig. CO_2 ist das für die Erderwärmung hauptsächlich verantwortliche Treibhausgas. Ein Leitfaden über den Kraftstoffverbrauch und die CO_2-Emissionen aller in Deutschland angebotenen neuen Pkw-Modelle ist unentgeltlich einsehbar an jedem Verkaufsort in Deutschland, an dem neue Pkw ausgestellt oder angeboten werden. Der Leitfaden ist auch hier abrufbar: www.dat.de.

[1] Es werden nur die CO2-Emissionen angegeben, die durch den Betrieb des Pkw entstehen. CO2-Emissionen, die durch die Produktion und Bereitstellung des Pkw sowie des Kraftstoffs bzw. der Energieträger entstehen oder vermieden werden, werden bei der Ermittlung der CO2-Emissionen gemäß WLTP nicht berücksichtigt.

[2] Aufgrund der CO_2-Bepreisung sind künftig Erhöhungen der Kraftstoffkosten möglich. Die künftige CO_2-Preisentwicklung ist unsicher, daher werden die möglichen CO_2-Kosten anhand von drei angenommenen CO_2-Preisen für den Zeitraum 2026 bis 2035 berechnet. Die tatsächlichen CO_2-Preise können sowohl höher als auch niedriger als in den zugrundeliegenden Modellrechnungen ausfallen. Die CO_2-Kosten sind beim Tanken mit den Kraftstoffkosten zu bezahlen. Weitere Informationen unter www.alternativ-mobil.info.

Fahrzeug-Identifizierungsnummer (FIN): U5YH5F180VL260564 erstellt am: 27.11.2026