Joachim Kufen GmbH
Wolfsbankstraße 61 - 45355 Essen - Tel.: 0201 / 854550



Ihr Ansprechpartner

**Frau Maximiliane Schwulst**
E-Mail: m.schwulst@kufen.de
Telefon: 0201 8545424

# Cupra Ateca DSG Tribe Pano DCC TravelA eHk Memor...

AT27-GW-ABF3616 **Angebotsnr.:**



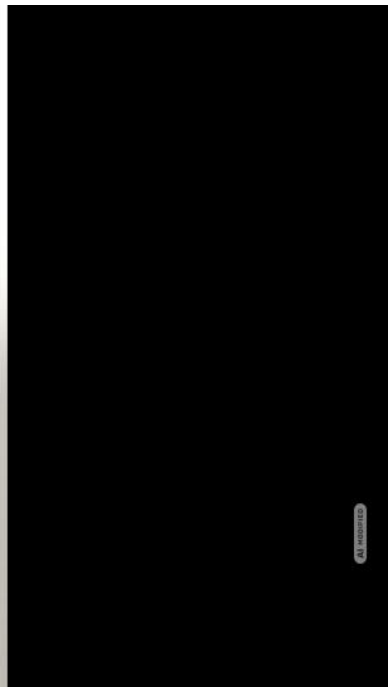



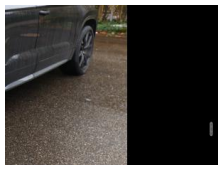



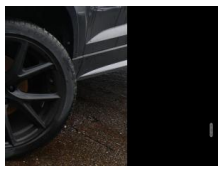

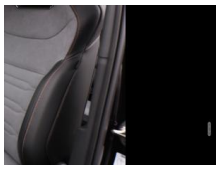



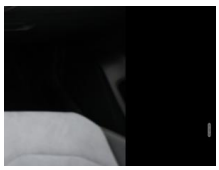



| Erstzulassung: | Kilometer: | Farbe: | Leistung: | Kraftstoffart: | Verbr. komb. | CO2-Emission | CO2-Klasse (WLTP) |
|---|---|---|---|---|---|---|---|
| 07.04.2026 | 1.500 | Schwarz | 110 kW / 150 PS | Benzin | 6,8 l/100km | 154 g/km | E |

**PREIS**
**33.630 €**

**FINANZIERUNGSBEISPIEL**

| | |
|---|---|
| Laufzeit: 72 Monate | Anzahlung: 25 % |
| Basis-Finanzierung:* | Mtl. Rate: |
| Zielraten-Finanzierung:** | Mtl. Rate: **424 €** |

* Basisfinanzierung: Anzahlung: 8.408 Euro, Laufzeit: 72 Monate, Nettodarlehen: 25.223 Euro, Gesamtbetrag: 38.920 Euro, Zinsätze: 6.78% Sollz. (gebunden), 6.99% eff.
** Zielratenfinanzierung: Anzahlung: 8.408 Euro, Laufzeit: 72 Monate, Nettodarlehen: 25.223 Euro, Zielrate: 0 Euro, Gesamtbetrag: 38.920 Euro, Zinsätze: 6.78% Sollz. (gebunden), 6.99% eff.,
**Achtung!** Kredite kosten Geld.
Vermittlung für: Ein Angebot der Openbank Deutschland AG, Santander-Platz 1, 41061 Mönchengladbach.
Repräsentatives Beispiel gem. § 17 Abs. 4 PAngV.

## Ausstattung

**Weiteres**
- Schiebe-/Hebedach elektrisch (Glas)
- Fahrassistenz-System: Adaptive Fahrwerksregelung (DCC)
- Fahrassistenz-Paket (Fahrassistenz-Paket: Travel Assist / Fahrassistenz-Paket: Stau- und Notfallassistent / Fahrassistenz-System: Autom. Distanzregelung (ACC / PCC) mit vorausschauender Geschw.-Regelung / Fahrassistenz-System: Automatische Distanzregelung (ACC) / Fahrassistenz-System: Fernlichtassistent / Fahrassistenz-System: Totwinkel-Assistent mit Auspark-Assistent
- Spurwechselassistent und Ausstiegswarnung / Fahrassistenz-System: Pre-Crash-System)
- Heckklappe/-Deckel elektr. betätigt (öffnen + schliessen
- sensorgesteuert)
- Dachhimmel schwarz
- Reserverad als Notrad
- 8 Lautsprecher
- Anschlussgarantie (3 Jahre / 100.000 km)
- Außenspiegel elektr. verstell-
- heiz- und anklappbar mit Memoryfunktion
- Geschwindigkeits-Begrenzeranlage
- Induktionsladeschale für Smartphone (Connectivity Box)
- Lendenwirbelstütze Sitz vorn links elektr. verstellbar
- LM-Felgen 8x19
- Reifen 235/40 R19
- Scheibenwaschdüsen heizbar
- Serviceintervall 30.000 km oder 2 Jahre
- Wireless Full Link (Apple CarPlay & Android Auto)
- Licht- und Sicht-Paket (Innenspiegel mit Abblendautomatik / Licht- und Regensensor / Lichtassistent (Coming
- Leaving Home))
- Audio-Navigationssystem mit Touchscreen Farbbildschirm (Radioempfang digital (DAB+) / Sprachsteuerungs-System / USB-Schnittstelle vorn (2-fach
- Typ C))
- Bluetooth-Schnittstelle mit Freisprecheinrichtung integriert (Bluetooth Audio-Streaming)
- Scheinwerfer Voll-LED (Leuchtweitenregelung automatisch)
- Winter-Paket (Sitzheizung vorn)
- 3. Bremsleuchte
- Ablagetasche an Vordersitzlehnen
- Ambiente-Beleuchtung LED
- Brillenfach
- Einstiegsleisten (Aluminium) vorn
- beleuchtet
- Fußraumbeleuchtung LED
- Gepäckraumabdeckung / Rollo
- Gepäckraumbeleuchtung (LED)

EGA STÄNDIG ÜBER 15.000 FAHRZEUGE IM BESTAND!

© 2004-2026 Joachim Kufen GmbH - Alle Rechte vorbehalten - Preisangaben ohne Gewähr und soweit nicht anders ausgewiesen inklusive MwSt.
Änderungen und Irrtümer vorbehalten