Joachim Kufen GmbH
Wolfsbankstraße 61 - 45355 Essen - Tel.: 0201 / 854550



Ihr Ansprechpartner

Frau Maximiliane Schwulst
E-Mail: m.schwulst@kufen.de
Telefon: 0201 8545424

Audi Q3 Sportback 35 1.5 TFSI 150 S-tronic MMI L...

AT27-GW-KSL744 **Angebotsnr.:**

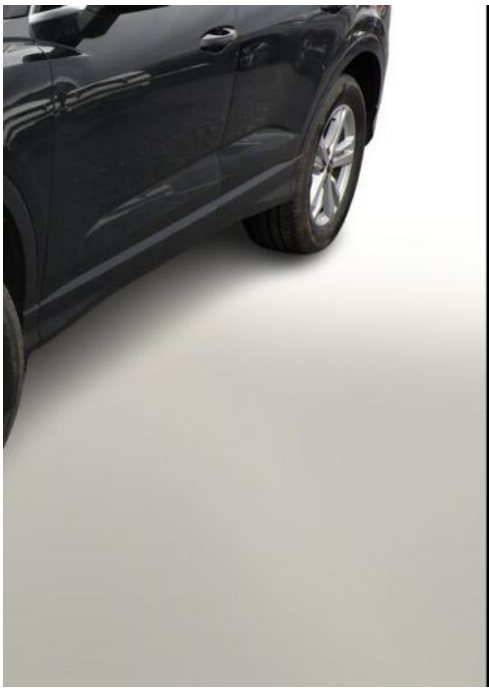

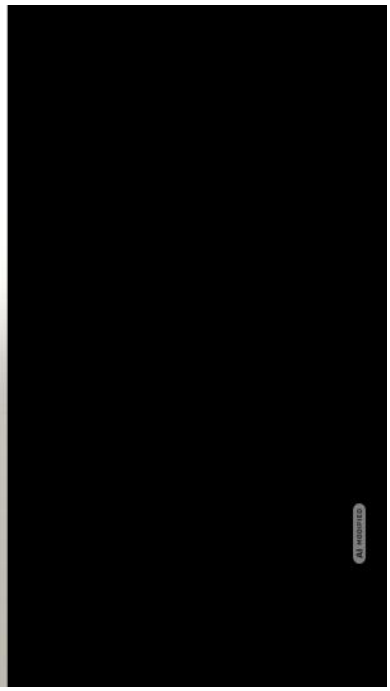

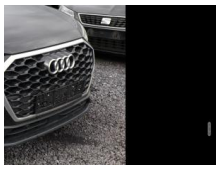

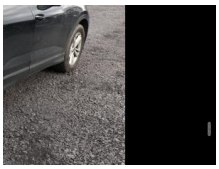

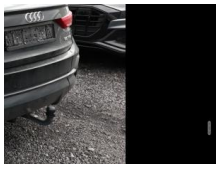





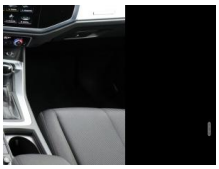





Erstzulassung:	Kilometer:	Farbe:	Leistung:	Kraftstoffart:
30.07.2021	28.900	Schwarz	110 kW / 150 PS	Benzin

PREIS
29.710 €

FINANZIERUNGSBEISPIEL
Laufzeit: 72 Monate — Anzahlung: 25 %
Basis-Finanzierung:* — Mtl. Rate:
Zielraten-Finanzierung:** — Mtl. Rate: **374 €**

* Basisfinanzierung: Anzahlung: 7.428 Euro, Laufzeit: 72 Monate, Nettodarlehen: 22.283 Euro, Gesamtbetrag: 34.383 Euro, Zinsätze: 6.78% Sollz. (gebunden), 6.99% eff.
** Zielratenfinanzierung: Anzahlung: 7.428 Euro, Laufzeit: 72 Monate, Nettodarlehen: 22.283 Euro, Zielrate: 0 Euro, Gesamtbetrag: 34.383 Euro, Zinsätze: 6.78% Sollz. (gebunden), 6.99% eff.,
Achtung! Kredite kosten Geld.
Vermittlung für: Ein Angebot der Openbank Deutschland AG, Santander-Platz 1, 41061 Mönchengladbach.
Repräsentatives Beispiel gem. § 17 Abs. 4 PAngV.

Ausstattung

Weiteres
- Multi-Media-Interface MMI Navigation Plus (6 Lautsprecher / Innenausstattung: Dekoreinlagen Akzentteile in der Armaturentafel in Glasoptik schwarz / Multi-Media-Interface MMI Basic Plus / MMI Radio Plus / Fahrassistenz-System: Verkehrszeichenerkennung)
- Scheinwerfer LED und Heckleuchten LED mit dynamischem Blinklicht
- Einparkhilfe vorn und hinten
- optisch (APS Plus)
- Fahrassistenz-System: Adaptive Geschwindigkeitsregelanlage (Adaptive Cruise Control) mit Autom. Distanzregelung
- Audi Smartphone Interface
- Schließ-/Startsystem Advanced Key (Komfortschlüssel) (Start-Stop-Knopf)
- Verglasung hinten abgedunkelt (Privacyverglasung)
- Sitzheizung vorn
- Außenspiegel elektr. verstell-
- heiz- und anklappbar (Außenspiegel mit Bordsteinautomatik
- rechts)
- Kombiinstrument digital (virtual cockpit)
- Lenkrad (Leder - 3-Speichen) mit Multifunktion plus
- Fahrassistenz-System: Fernlichtassistent
- Audi connect (Notruf- und Assistance-System) (Fahrassistenz-System: Notfall-Assistent mit automatischem Notruf)
- Fahrassistenz-System: Spurwechsel- u. Spurhalteassistent (Side Assist und Lane Assist)
- Fahrassistenz-System: Stau- und Emergency Assistent
- Fensterheber elektrisch inkl. Komfortschaltung
- Fensterzierleisten Chrom
- Gepäckraumbeleuchtung
- Handschuhfach beleuchtet
- Innenausstattung: Aluminium
- Isofix Aufnahme für Kindersitze
- Kopfstützen hinten (3x)
- Kopfstützen vorn verstellbar
- Leseleuchten vorn und hinten
- Leuchtweitenregulierung automatisch
- LM-Felgen 7J x 17 Zoll (5-Speichen)
- Nichtraucherausführung
- Reifengröße 215/55 R17
- Reifengröße: 215/65 R17
- Rücksitzbank Plus
- Service-/Wartungsintervall 2 Jahre / 30.000km
- Sitzbelegungserkennung
- Sitze vorn höhenverstellbar
- USB-Anschluss
- Wischwasserstandanzeige
- Getriebe 7-Gang -

EGA STÄNDIG ÜBER 15.000 FAHRZEUGE IM BESTAND!

© 2004-2026 Joachim Kufen GmbH - Alle Rechte vorbehalten - Preisangaben ohne Gewähr und soweit nicht anders ausgewiesen inklusive MwSt.
Änderungen und Irrtümer vorbehalten