Joachim Kufen GmbH
Wolfsbankstraße 61 - 45355 Essen - Tel.: 0201 / 854550



Ihr Ansprechpartner

Frau Maximiliane Schwulst
E-Mail: m.schwulst@kufen.de
Telefon: 0201 8545424

Mitsubishi Eclipse Cross 1.5 T-MIVEC 163 Active ...

AT27-GW-ABO-184 **Angebotsnr.:**



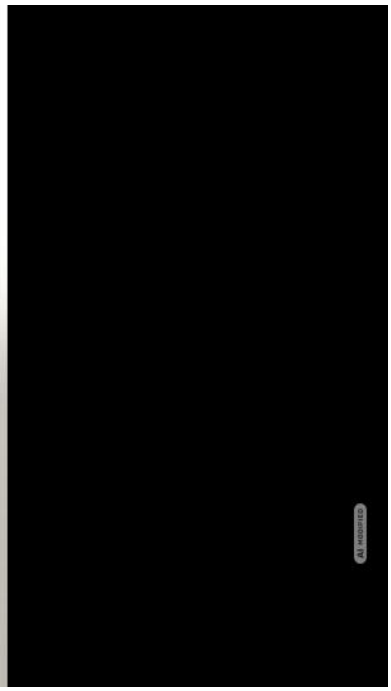















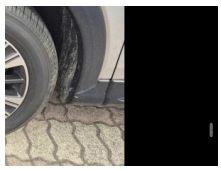

Erstzulassung:	Kilometer:	Farbe:	Leistung:	Kraftstoffart:
20.11.2019	90.100	Silber	120 kW / 163 PS	Benzin

PREIS
14.750 €

FINANZIERUNGSBEISPIEL

Laufzeit: 72 Monate	Anzahlung: 25 %
Basis-Finanzierung:*	Mtl. Rate:
Zielraten-Finanzierung:**	Mtl. Rate: **186 €**

* Basisfinanzierung: Anzahlung: 3.688 Euro, Laufzeit: 72 Monate, Nettodarlehen: 11.063 Euro, Gesamtbetrag: 17.070 Euro, Zinsätze: 6.78% Sollz. (gebunden), 6.99% eff.
** Zielratenfinanzierung: Anzahlung: 3.688 Euro, Laufzeit: 72 Monate, Nettodarlehen: 11.063 Euro, Zielrate: 0 Euro, Gesamtbetrag: 17.070 Euro, Zinsätze: 6.78% Sollz. (gebunden), 6.99% eff.,
Achtung! Kredite kosten Geld.
Vermittlung für: Ein Angebot der Openbank Deutschland AG, Santander-Platz 1, 41061 Mönchengladbach.
Repräsentatives Beispiel gem. § 17 Abs. 4 PAngV.

Ausstattung

Weiteres
- Metallic-Lackierung
- LM-Felgen 7J x 18 Zoll
- Navigation in Verbindung mit dem Smartphone (über Apple CarPlay / Android Auto /...)
- Reifen 225/55 R18
- SmartphoneLink Display Audio II (SDA II) (Infotainment Touchpad (Mittelkonsole) / Touchscreen-Farbdisplay (7
- 0 Zoll) / Smartphone Schnittstelle (Apple CarPlay & Android Auto))
- Fahrassistenz-System: Auffahrwarnsystem inkl. Fußgängererkennung und Notbremsassistent (FCM+) (Fahrassistenz-System: Auffahrwarnsystem (FCM))
- 4 Lautsprecher
- Blinkleuchten LED in Außenspiegel integriert
- Getränkehalter vorn und hinten
- Heckscheibe heizbar
- Innenspiegel mit Abblendautomatik
- Karosserie: 5-türig
- Kindersicherung
- Kopfstützen verstellbar
- Lenksäule (Lenkrad) höhen-/längsverstellbar
- Modellvariante CO2-optimiert (ClearTec)
- Motor 1
- 5 Ltr. - 120 kW T-MIVEC
- Otto-Partikelfilter (OPF)
- Radioempfang digital (DAB)
- Sicherheitsgurte höhenverstellbar
- Sitz vorn links höhenverstellbar
- Sitzbezug / Polsterung: Stoff
- Steckdose (12V-Anschluß) in Mittelarmlehne / Mittelkonsole
- Türgriffe außen Wagenfarbe
- Zeituhr (digital)
- Bluetooth-/Audio-Schnittstelle
- USB-/Audio-Schnittstelle
- Anti-Blockier-System (ABS)
- Bremsassistent
- Antriebsart: Frontantrieb
- Elektron. Stabilitäts- und Traktionskontrolle (MASC + MATC)
- Elektron. Stabilitäts-Programm (ESP)
- Wegfahrsperre
- Getriebe 6-Gang
- Klimaautomatik
- Airbag Beifahrerseite abschaltbar
- Airbag Fahrer-/Beifahrerseite
- Fensterheber elektrisch vorn + hinten
- Isofix-Aufnahmen für Kindersitz
- Knieairbag
- Kopf-Airbag-System
- Mittelarmlehne vorn
- Rücksitz geteilt / klappbar
- Seitenairbag vorn
- Sitzheizung vorn
- Zentralverriegelung mit Fernbedienung
- Eco Mode (Fahrmodusschalter)

EGA STÄNDIG ÜBER 15.000 FAHRZEUGE IM BESTAND!

© 2004-2026 Joachim Kufen GmbH - Alle Rechte vorbehalten - Preisangaben ohne Gewähr und soweit nicht anders ausgewiesen inklusive MwSt.
Änderungen und Irrtümer vorbehalten