Joachim Kufen GmbH
Wolfsbankstraße 61 - 45355 Essen - Tel.: 0201 / 854550



Ihr Ansprechpartner

Herr Michael Kufen
E-Mail: m.kufen@kufen.de
Telefon: 0201 8545520

Peugeot Rifter BLUEHDI 130 CV EAT8 GT L2 7-S LED...

BR02-64156 **Angebotsnr.:**







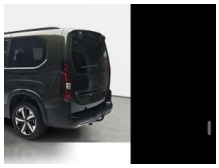



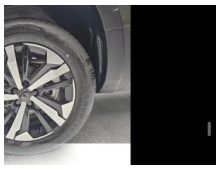





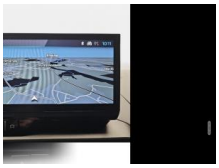

Erstzulassung:	Kilometer:	Farbe:	Leistung:	Kraftstoffart:	Verbr. komb.	CO2-Emission	CO2-Klasse (WLTP)
01.09.2026	25	Grün	96 kW / 131 PS	Diesel	5,9 l/100km	155 g/km	E

PREIS
37.350 €

FINANZIERUNGSBEISPIEL
Laufzeit: 72 Monate — Anzahlung: 25 %
Basis-Finanzierung:* — Mtl. Rate:
Zielraten-Finanzierung:** — Mtl. Rate: **471 €**

* Basisfinanzierung: Anzahlung: 9.338 Euro, Laufzeit: 72 Monate, Nettodarlehen: 28.013 Euro, Gesamtbetrag: 43.225 Euro, Zinsätze: 6.78% Sollz. (gebunden), 6.99% eff.
** Zielratenfinanzierung: Anzahlung: 9.338 Euro, Laufzeit: 72 Monate, Nettodarlehen: 28.013 Euro, Zielrate: 0 Euro, Gesamtbetrag: 43.225 Euro, Zinsätze: 6.78% Sollz. (gebunden), 6.99% eff.,
Achtung! Kredite kosten Geld.
Vermittlung für: Ein Angebot der Openbank Deutschland AG, Santander-Platz 1, 41061 Mönchengladbach.
Repräsentatives Beispiel gem. § 17 Abs. 4 PAngV.

Ausstattung

Weiteres
- Sitze: 2 Zusatzsitze (7-Sitze - 3.Sitzreihe mit Einzelsitzen)
- Mittelkonsole mit Ablagefach
- Handschuhfach auf der Beifahrerseite
- geschlossen
- innen geteilt
- oberes Fach gekühlt
- Drive Mode (Normal
- ECO)
- Fahrassistenz-System: Totwinkel-Assistent (SAM)
- Dachreling schwarz
- GT-Line
- Verglasung: Seitenscheiben hinten dunkel getönt + Heckscheibe
- Audiosystem: Radio DAB+ (MP3-fähig)
- Telefon: Freisprecheinrichtung Bluetooth
- Telefon: Mobile Online Dienste Mirror Screen (Android Auto - Apple CarPlay)
- Paket: Parken - Einparkhilfe vorn und
- Isofix-Aufnahmen für Kindersitz
- Zentralverriegelung mit Funkfernbedienung
- Steckdose (12V-Anschluß) Fach Mittelkonsole
- Räder: LM-Felgen Aoraki mit Reifen 215/60 R17
- USB-/Audio-Schnittstelle (Typ C
- 2-fach)
- Navigationssystem NAC 3-D
- mit Farbdisplay - Infotainment-System i-Connect Advanced
- Außenspiegel elektr. verstell-
- heiz- und anklappbar - lackiert
- Fensterheber elektrisch vorn + hinten
- Schiebetüren links und rechts
- mit elektr. Fensterhebern
- Paket: Winter - Sitzheizung vorn + Beheizbares Lenkrad + Beheizbarer Frontscheibe
- Anhängerkupplung Starr
- Airbag: Kopf-Airbag-System
- Airbag: Fahrer-/Beifahrerseite - abschaltbar
- Dachablage vorn
- inkl. Beleuchtung in Reihe 2 und im Kofferraum
- Lackierung: 4 Verzurrösen im Gepäckraum
- Anti-Blockier-System (ABS)
- Autom. Begleitfunktion der Beleuchtung (Coming Home
- Leaving Home)
- Bordcomputer
- Elektr. Bremskraftverteilung
- Elektron. Stabilitäts-Programm (ESP
- Bosch) + Antischlupfregelung (ASR)
- Fahrassistenz-System: Aktiver Notbrems-Assistent (Active Safety Brake)
- Fahrassistenz-System: Fahreraufmerksamkeits-Warnkamera
- Fahrassistenz-System:

EGA STÄNDIG ÜBER 15.000 FAHRZEUGE IM BESTAND!

© 2004-2026 Joachim Kufen GmbH - Alle Rechte vorbehalten - Preisangaben ohne Gewähr und soweit nicht anders ausgewiesen inklusive MwSt.
Änderungen und Irrtümer vorbehalten

Information über den Energieverbrauch und die CO_2-Emissionen des neuen Pkw

Marke: Peugeot **Handelsbezeichnung:** Peugeot Rifter

Antriebsart: Verbrennungsmotor

Kraftstoff: Diesel **anderer Energieträger:** entfällt

Energieverbrauch (kombiniert):	5,9 l/100 km
CO_2-Emissionen (kombiniert):	155 g/km[1]

CO_2-Klasse
Auf Grundlage der CO_2-Emissionen

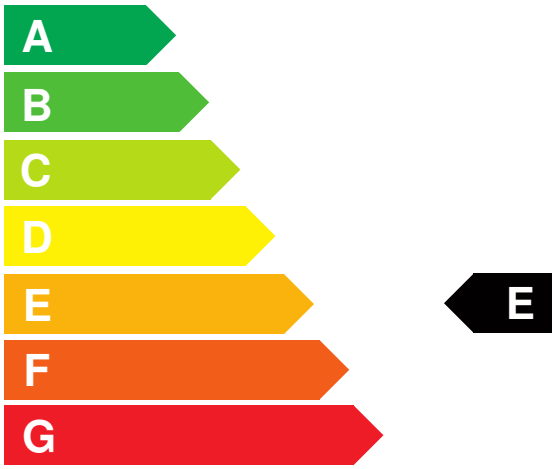

Weitere Angaben:

Kraftstoffverbrauch

kombiniert	5,9 l/100 km
• **Innenstadt**	6,8 l/100 km
• **Stadtrand**	5,6 l/100 km
• **Landstraße**	5,1 l/100 km
• **Autobahn**	6,5 l/100 km

Energiekosten bei 15.000 km Jahresfahrleistung: **1.424,85 EUR**

(Kraftstoffpreis: 1,61 EUR/l (jeweils Jahresdurchschnitt 2026))

Mögliche CO2-Kosten über die nächsten 10 Jahre (15.000 km/Jahr):[2]

• **bei einem angenommenen mittleren durchschnittlichen CO_2-Preis von 142,50 EUR/t:**	**3.313,13 EUR**
• **bei einem angenommenen niedrigen durchschnittlichen CO_2-Preis von 60,00 EUR/t:**	**1.395,00 EUR**
• **bei einem angenommenen hohen durchschnittlichen CO_2-Preis von 220,00 EUR/t:**	**5.115,00 EUR**
Kraftfahrzeugsteuer:	**276 EUR/Jahr**

Die Informationen erfolgen gemäß der Pkw-Energieverbrauchskennzeichnungsverordnung. Die angegebenen Werte wurden nach den vorgeschriebenen Messverfahren WLTP (Worldwide harmonised Light-duty vehicles Test Procedures) ermittelt. Der Kraftstoffverbrauch und der CO_2-Ausstoß eines Pkw sind nicht nur von der effizienten Ausnutzung des Kraftstoffs durch den Pkw, sondern auch vom Fahrstil und anderen nichttechnischen Faktoren abhängig. CO_2 ist das für die Erderwärmung hauptsächlich verantwortliche Treibhausgas. Ein Leitfaden über den Kraftstoffverbrauch und die CO_2-Emissionen aller in Deutschland angebotenen neuen Pkw-Modelle ist unentgeltlich einsehbar an jedem Verkaufsort in Deutschland, an dem neue Pkw ausgestellt oder angeboten werden. Der Leitfaden ist auch hier abrufbar: www.dat.de.

[1] Es werden nur die CO2-Emissionen angegeben, die durch den Betrieb des Pkw entstehen. CO2-Emissionen, die durch die Produktion und Bereitstellung des Pkw sowie des Kraftstoffs bzw. der Energieträger entstehen oder vermieden werden, werden bei der Ermittlung der CO2-Emissionen gemäß WLTP nicht berücksichtigt.

[2] Aufgrund der CO_2-Bepreisung sind künftig Erhöhungen der Kraftstoffkosten möglich. Die künftige CO_2-Preisentwicklung ist unsicher, daher werden die möglichen CO_2-Kosten anhand von drei angenommenen CO_2-Preisen für den Zeitraum 2026 bis 2035 berechnet. Die tatsächlichen CO_2-Preise können sowohl höher als auch niedriger als in den zugrundeliegenden Modellrechnungen ausfallen. Die CO_2-Kosten sind beim Tanken mit den Kraftstoffkosten zu bezahlen. Weitere Informationen unter www.alternativ-mobil.info.

Fahrzeug-Identifizierungsnummer (FIN): VR3EBYHZ9TJ831124 erstellt am: 28.11.2026