Joachim Kufen GmbH
Wolfsbankstraße 61 - 45355 Essen - Tel.: 0201 / 854550



Ihr Ansprechpartner

Frau Maximiliane Schwulst
E-Mail: m.schwulst@kufen.de
Telefon: 0201 8545424

Ford Kuga 2.0 EcoBlue Hybrid ST-Line*AHK*

Angebotsnr.: AB08-18971

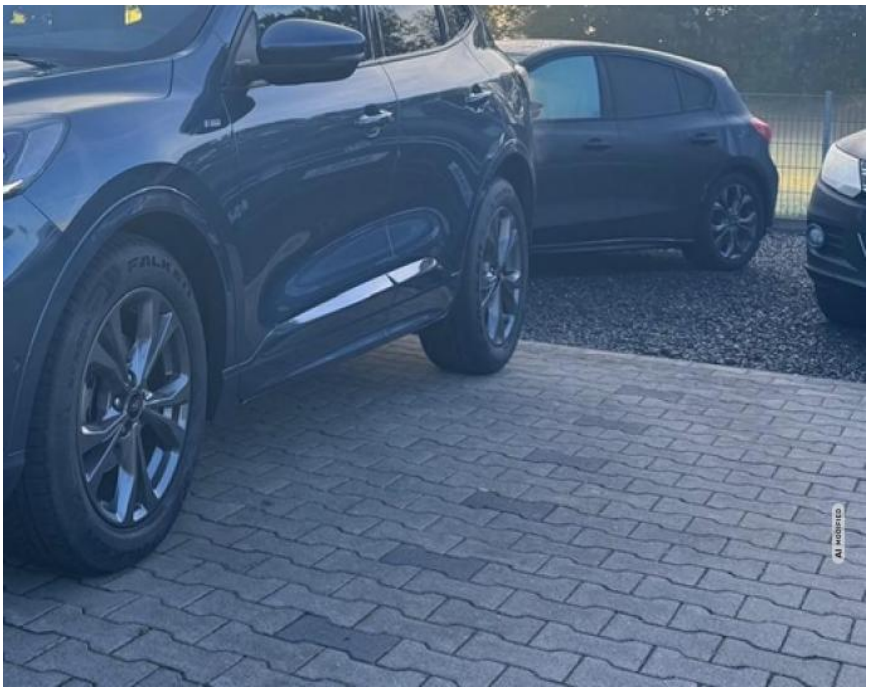







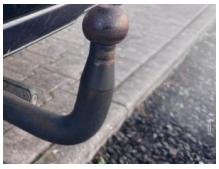



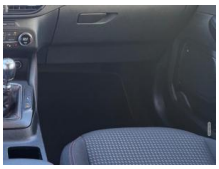



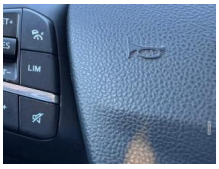

Erstzulassung:	Kilometer:	Farbe:	Leistung:	Kraftstoffart:
02.11.2020	59.500	Blau	110 kW / 150 PS	Diesel

PREIS
21.300 €

FINANZIERUNGSBEISPIEL

Laufzeit: 72 Monate	Anzahlung: 25 %
Basis-Finanzierung:*	Mtl. Rate:
Zielraten-Finanzierung:**	Mtl. Rate: **268 €**

* Basisfinanzierung: Anzahlung: 5.325 Euro, Laufzeit: 72 Monate, Nettodarlehen: 15.975 Euro, Gesamtbetrag: 24.650 Euro, Zinsätze: 6.78% Sollz. (gebunden), 6.99% eff.
** Zielratenfinanzierung: Anzahlung: 5.325 Euro, Laufzeit: 72 Monate, Nettodarlehen: 15.975 Euro, Zielrate: 0 Euro, Gesamtbetrag: 24.650 Euro, Zinsätze: 6.78% Sollz. (gebunden), 6.99% eff.,
Achtung! Kredite kosten Geld.
Vermittlung für: Ein Angebot der Openbank Deutschland AG, Santander-Platz 1, 41061 Mönchengladbach.
Repräsentatives Beispiel gem. § 17 Abs. 4 PAngV.

Ausstattung

Besonderheiten
- **Top gepflegtes Fahrzeug aus 1.Hand!**
- **Lückenlos Scheckheftgepflegt bei uns im Hause**
- **Anhängerkupplung abnehmbar mit 1.900 KG Anhängelast**
- **Abstandstempomat ACC**
- **Sitzheizung vorn + hinten**
- **Frontscheibe heizbar**
- **Lenkrad heizbar**
- **Rückfahrkamera**
- **Parkpilotsystem vorn und hinten**
- **Audio-Navigationssystem Ford mit AppLink**
- **KeyFree-System**
- **Induktionsladeschale für mobile Endgeräte**
- **Außenspiegel elektr. anklappbar**
- **Klimaautomatik 2-Zonen**

Sicherheit
- Abstandswarner
- Geschwindigkeitsbegrenzungsanlage
- Notrufsystem
- Reifendruckkontrollsystem
- Totwinkel-Assistent
- PDC Park Distance Control hinten
- Elektronische Parkbremse
- Anti-Blockiersystem ABS
- Antischlupfregelung ASC+T
- elektronische Stabilitätskontrolle (ESP / DSP)
- Servolenkung
- Regensensor
- Wegfahrsperre
- Kindersitzbefestigung
- PDC Park Distance Control vorne
- LED-Scheinwerfer
- Spurhalteassistent
- Notbremsassistent
- Isofix-Aufnahmen für Kindersitz
- Anti-Blockier-System (ABS)
- Antischlupfregelung (ASR)
- Elektron. Stabilitäts-Programm (ESP)
- Tagfahrlicht LED
- Reifendruck-Kontrollsystem
- Kindersicherung elektrisch
- Notbrems-Assistent
- Pre-Collision-System
- Spurhalteassistent
- Reifen-Reparaturkit
- Start/Stop-Anlage

Multimedia
- Volldigitales Kombiinstrument
- Android Auto
- CarPlay
- Induktionsladen fÃ¼r Smartphones
- Musikstreaming integriert
- Soundsystem
- USB
- Radio DAB
- Verkehrszeichenerkennung
- Sprachsteuerung

EGA STÄNDIG ÜBER 15.000 FAHRZEUGE IM BESTAND!

© 2004-2026 Joachim Kufen GmbH - Alle Rechte vorbehalten - Preisangaben ohne Gewähr und soweit nicht anders ausgewiesen inklusive MwSt.
Änderungen und Irrtümer vorbehalten