Joachim Kufen GmbH
Wolfsbankstraße 61 - 45355 Essen - Tel.: 0201 / 854550



Ihr Ansprechpartner

Herr Robert Ratanski
E-Mail: r.ratanski@kufen.de
Telefon: 0201 8545542

Peugeot 5008 1.2 Hybrid 145 E-DSC6 GT Klima LED ...

BR02-62697 **Angebotsnr.:**









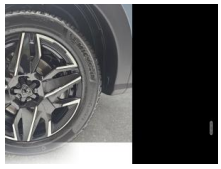







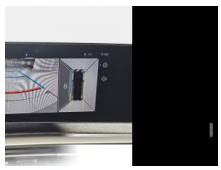

Erstzulassung:	Kilometer:	Farbe:	Leistung:	Kraftstoffart:	Verbr. komb. / 100 km	CO2-Emission	CO2-Klassen (WLTP)
01.04.2026	50	Blau	107 kW / 145 PS	Hybrid	5,8 l; 0 kWh	132 g/km	D / (entl. Batt.)

PREIS
38.950 €

FINANZIERUNGSBEISPIEL

Laufzeit: 72 Monate	Anzahlung: 25 %
Basis-Finanzierung:*	Mtl. Rate:
Zielraten-Finanzierung:**	Mtl. Rate: **491 €**

* Basisfinanzierung: Anzahlung: 9.738 Euro, Laufzeit: 72 Monate, Nettodarlehen: 29.213 Euro, Gesamtbetrag: 45.076 Euro, Zinsätze: 6.78% Sollz. (gebunden), 6.99% eff.
** Zielratenfinanzierung: Anzahlung: 9.738 Euro, Laufzeit: 72 Monate, Nettodarlehen: 29.213 Euro, Zielrate: 0 Euro, Gesamtbetrag: 45.076 Euro, Zinsätze: 6.78% Sollz. (gebunden), 6.99% eff.,
Achtung! Kredite kosten Geld.
Vermittlung für: Ein Angebot der Openbank Deutschland AG, Santander-Platz 1, 41061 Mönchengladbach.
Repräsentatives Beispiel gem. § 17 Abs. 4 PAngV.

Ausstattung

Weiteres
- Fahrassistenz-System: Kollisionswarnsystem
- Anhängerkupplung (Kugelkopf senkrecht demontierbar
- Ausführung verbessert)
- Lackierung: Sonderlackierung Metallic
- Airbag: Beifahrerseite abschaltbar
- Airbag: Fahrer-/Beifahrerseite
- Anti-Blockier-System (ABS)
- Antischlupfregelung (ASR)
- Antriebsart: Frontantrieb
- Autom. Begleitfunktion der Beleuchtung (Coming Home
- Leaving Home)
- Außenspiegel elektr. anklappbar und elektr. verstell mit Umfeldleuchte
- Fahrmodischalter mit Fahr-Modi zur Auswahl: Normal
- ECO und Sport
- Außenspiegel in Perla-Nera-Schwarz
- Dachfarbe schwarz
- Dachhimmel schwarz
- Einparkhilfe vorn und hinten mit Parksensoren seitlich
- Einschaltautomatik für Fahrlicht
- Einstiegsleisten (Edelstahl - gebürstet)
- Elektr. Bremskraftverteilung
- Elektron. Stabilitäts-Programm (ESP
- Bosch)
- Fahrassistenz-System: Aktiver Notbrems-Assistent (Active Safety Brake Plus)
- Fahrassistenz-System: aktiver Spurassistent (Lenkunterstützung)
- Autom. Distanzregelung (ACC inkl. StopGo-Funktion) mit Geschwindigkeits-Begrenzer
- Fahrassistenz-System: Berganfahrhilfe
- Fahrassistenz-System: Fernlichtassistent
- Fahrassistenz-System:
- Fahrassistenz-System: Müdigkeitserkennungs-Sensor
- Fahrassistenz-System: Notbrems-Assistent
- Fahrassistenz-System: Verkehrszeichenerkennung
- Fensterheber elektr. vorn und hinten
- vorn links mit Impulsgeber
- Gepäckraumboden variabel
- Getriebe: Automatik - Doppelkupplungsgetriebe (6-Stufen
- Hybrid)
- Getränkehalter vorn
- LED Heckleuchten (Voll-LED)
- 3D-Optik
- Heckscheibe heizbar
- Heckspoiler schwarz glänzend
- Innenausstattung: Dekoreinlagen in Aluminium-Optik
- Isofix-Aufnahmen für Kindersitz
- Karosserie: 5-türig
- Kartentasche an Vordersitze

EGA STÄNDIG ÜBER 15.000 FAHRZEUGE IM BESTAND!

© 2004-2026 Joachim Kufen GmbH - Alle Rechte vorbehalten - Preisangaben ohne Gewähr und soweit nicht anders ausgewiesen inklusive MwSt.
Änderungen und Irrtümer vorbehalten

Information über den Energieverbrauch und die CO_2-Emissionen des neuen Pkw

Marke: Peugeot
Handelsbezeichnung: Peugeot 5008
Antriebsart: Hybrid
Kraftstoff: Benzin
anderer Energieträger: Strom

Energieverbrauch (kombiniert):	5,8 l/100 km
CO_2-Emissionen (kombiniert):	132 g/km[1]

CO_2-Klasse
Auf Grundlage der CO_2-Emissionen

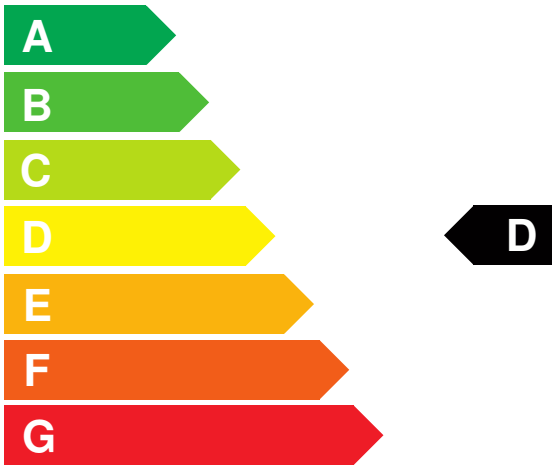

Weitere Angaben:

Kraftstoffverbrauch

kombiniert	5,8 l/100 km
• **Innenstadt**	6,3 l/100 km
• **Stadtrand**	5,3 l/100 km
• **Landstraße**	5,1 l/100 km
• **Autobahn**	6,6 l/100 km

Energiekosten bei 15.000 km Jahresfahrleistung: **1.517,28 EUR**
(Kraftstoffpreis: 1,74 EUR/l (jeweils Jahresdurchschnitt 2026))
Mögliche CO2-Kosten über die nächsten 10 Jahre (15.000 km/Jahr):[2]

• **bei einem angenommenen mittleren durchschnittlichen CO_2-Preis von 142,50 EUR/t:**	**2.821,50 EUR**
• **bei einem angenommenen niedrigen durchschnittlichen CO_2-Preis von 60,00 EUR/t:**	**1.188,00 EUR**
• **bei einem angenommenen hohen durchschnittlichen CO_2-Preis von 220,00 EUR/t:**	**4.356,00 EUR**
Kraftfahrzeugsteuer:	**101 EUR/Jahr**

Die Informationen erfolgen gemäß der Pkw-Energieverbrauchskennzeichnungsverordnung. Die angegebenen Werte wurden nach den vorgeschriebenen Messverfahren WLTP (Worldwide harmonised Light-duty vehicles Test Procedures) ermittelt. Der Kraftstoffverbrauch und der CO_2-Ausstoß eines Pkw sind nicht nur von der effizienten Ausnutzung des Kraftstoffs durch den Pkw, sondern auch vom Fahrstil und anderen nichttechnischen Faktoren abhängig. CO_2 ist das für die Erderwärmung hauptsächlich verantwortliche Treibhausgas. Ein Leitfaden über den Kraftstoffverbrauch und die CO_2-Emissionen aller in Deutschland angebotenen neuen Pkw-Modelle ist unentgeltlich einsehbar an jedem Verkaufsort in Deutschland, an dem neue Pkw ausgestellt oder angeboten werden. Der Leitfaden ist auch hier abrufbar: www.dat.de.

[1] Es werden nur die CO2-Emissionen angegeben, die durch den Betrieb des Pkw entstehen. CO2-Emissionen, die durch die Produktion und Bereitstellung des Pkw sowie des Kraftstoffs bzw. der Energieträger entstehen oder vermieden werden, werden bei der Ermittlung der CO2-Emissionen gemäß WLTP nicht berücksichtigt.

[2] Aufgrund der CO_2-Bepreisung sind künftig Erhöhungen der Kraftstoffkosten möglich. Die künftige CO_2-Preisentwicklung ist unsicher, daher werden die möglichen CO_2-Kosten anhand von drei angenommenen CO_2-Preisen für den Zeitraum 2026 bis 2035 berechnet. Die tatsächlichen CO_2-Preise können sowohl höher als auch niedriger als in den zugrundeliegenden Modellrechnungen ausfallen. Die CO_2-Kosten sind beim Tanken mit den Kraftstoffkosten zu bezahlen. Weitere Informationen unter www.alternativ-mobil.info.

Fahrzeug-Identifizierungsnummer (FIN): VR3KAHPYXTS073738 erstellt am: 28.11.2026