Joachim Kufen GmbH
Wolfsbankstraße 61 - 45355 Essen - Tel.: 0201 / 854550



Ihr Ansprechpartner

Frau Maximiliane Schwulst
E-Mail: m.schwulst@kufen.de
Telefon: 0201 8545424

Opel Frontera 1.2 GS W AUTOM.,Navi,Kamera,PDC,Sp...

Angebotsnr.: WA00-32456









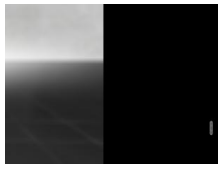

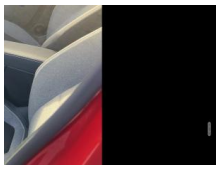

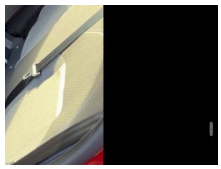



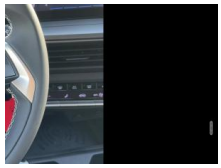

Erstzulassung:	Kilometer:	Farbe:	Leistung:	Kraftstoffart:	Verbr. komb.	CO2-Emission	CO2-Klasse (WLTP)
01.03.2026	5.710	Orange	100 kW / 136 PS	Benzin	5,3 l/100km	120 g/km	D

PREIS
30.380 €

FINANZIERUNGSBEISPIEL

Laufzeit: 72 Monate	Anzahlung: 25 %
Basis-Finanzierung:*	Mtl. Rate:
Zielraten-Finanzierung:**	Mtl. Rate: **383 €**

* Basisfinanzierung: Anzahlung: 7.595 Euro, Laufzeit: 72 Monate, Nettodarlehen: 22.785 Euro, Gesamtbetrag: 35.158 Euro, Zinsätze: 6.78% Sollz. (gebunden), 6.99% eff.
** Zielratenfinanzierung: Anzahlung: 7.595 Euro, Laufzeit: 72 Monate, Nettodarlehen: 22.785 Euro, Zielrate: 0 Euro, Gesamtbetrag: 35.158 Euro, Zinsätze: 6.78% Sollz. (gebunden), 6.99% eff.,
Achtung! Kredite kosten Geld.
Vermittlung für: Ein Angebot der Openbank Deutschland AG, Santander-Platz 1, 41061 Mönchengladbach.
Repräsentatives Beispiel gem. § 17 Abs. 4 PAngV.

Ausstattung

Weiteres
- Achtung! Kreditaufnahme kostet Geld
- Kopf-Airbag-System
- Müdigkeitserkennungs-Sensor
- Spurhalteassistent
- Airbag Beifahrerseite abschaltbar
- Airbag Fahrer-/Beifahrerseite
- Allwetter-/ Ganzjahresreifen
- Anti-Blockier-System (ABS)
- Antriebsart: Frontantrieb
- Aufmerksamkeits-Assistent (Driver Monitoring Kamera)
- Aussenspiegel elektr. verstell- und heizbar - elektr. anklappbar
- Aussenspiegel mit Umfeldleuchte
- Aussenspiegel schwarz lackiert
- Autonomer Notbrems-Assistent mit Frontkollisionswarnung und Fussgängererkennung
- Berganfahr-Assistent (HSA - Hill Start Assist)
- DAB-Tuner (Radioempfang digital)
- Dachreling schwarz
- Einparkhilfe vorn und hinten mit Parksensoren seitlich
- Elektron. Stabilitäts-Programm (ESP)
- Ergonomiesitz vorn links/rechts
- Fernlichtassistent
- Gepäck-/Laderaumboden doppelt
- Geschwindigkeits-Regelanlage (Tempomat) inkl. Geschwindigkeits-Begrenzeranlage
- Getriebe Automatik - Doppelkupplungsgetriebe (6-Stufen - Hybrid)
- IVI HIGH mit 10 Touchscreen Navigationssystem - DAB - Bluetooth-Schnittstelle
- Heckleuchten LED
- Heckscheibe heizbar
- Induktionsladeschale für Smartphone (Wireless Charging)
- Innenspiegel mit Abblendautomatik
- Isofix-Aufnahmen für Kindersitz an Rücksitz
- Kindersicherung
- Klimaautomatik
- Kopfstützen vorn verstellbar
- LM-Felgen 7x17 (Groot - Diamond Cut)
- Lenkrad (Leder - vegan) mit Multifunktion
- Metallic-/Mineraleffekt-Lackierung
- Mild-Hybrid 107 kW (Motor 1.2 Ltr. - 100 kW)
- Mittelarmlehne vorn mit Ablagefach
- Mobile Online Dienste MirrorLink und AppinCar (Mirror Screen)
- Nebelscheinwerfer LED
- Reifen-Reparaturkit
- Reifendruck-Kontrollsystem
- Rückfahrkamera mit 130° Umgebungsansicht
- Schadstoffarm nach Abgasnorm Euro 6e
- Scheibenwischer mit Regensensor

EGA STÄNDIG ÜBER 15.000 FAHRZEUGE IM BESTAND!

© 2004-2026 Joachim Kufen GmbH - Alle Rechte vorbehalten - Preisangaben ohne Gewähr und soweit nicht anders ausgewiesen inklusive MwSt.
Änderungen und Irrtümer vorbehalten

Information über den Energieverbrauch und die CO_2-Emissionen des neuen Pkw

Marke: Opel
Handelsbezeichnung: Opel Frontera
Antriebsart: Verbrennungsmotor
Kraftstoff: Benzin
anderer Energieträger: entfällt

Energieverbrauch (kombiniert):	5,3 l/100 km
CO_2-Emissionen (kombiniert):	120 g/km[1]

CO_2-Klasse
Auf Grundlage der CO_2-Emissionen

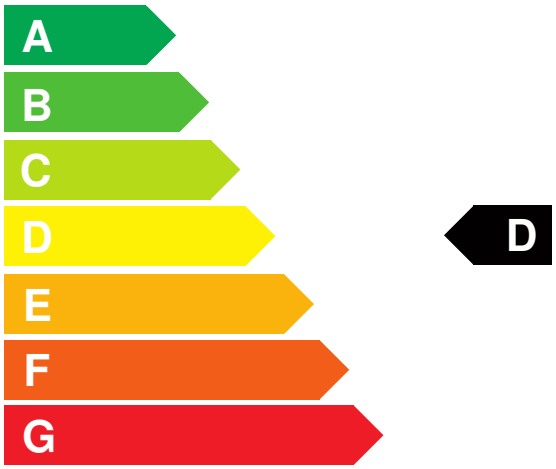

Weitere Angaben:

Kraftstoffverbrauch

kombiniert	5,3 l/100 km
• **Innenstadt**	4,6 l/100 km
• **Stadtrand**	4,9 l/100 km
• **Landstraße**	4,8 l/100 km
• **Autobahn**	6,3 l/100 km

Energiekosten bei 15.000 km Jahresfahrleistung: **1.386,48 EUR**
(Kraftstoffpreis: 1,74 EUR/l (jeweils Jahresdurchschnitt 2026))
Mögliche CO2-Kosten über die nächsten 10 Jahre (15.000 km/Jahr):[2]

• **bei einem angenommenen mittleren durchschnittlichen CO_2-Preis von 142,50 EUR/t:**	**2.565,00 EUR**
• **bei einem angenommenen niedrigen durchschnittlichen CO_2-Preis von 60,00 EUR/t:**	**1.080,00 EUR**
• **bei einem angenommenen hohen durchschnittlichen CO_2-Preis von 220,00 EUR/t:**	**3.960,00 EUR**
Kraftfahrzeugsteuer:	**75 EUR/Jahr**

Die Informationen erfolgen gemäß der Pkw-Energieverbrauchskennzeichnungsverordnung. Die angegebenen Werte wurden nach den vorgeschriebenen Messverfahren WLTP (Worldwide harmonised Light-duty vehicles Test Procedures) ermittelt. Der Kraftstoffverbrauch und der CO_2-Ausstoß eines Pkw sind nicht nur von der effizienten Ausnutzung des Kraftstoffs durch den Pkw, sondern auch vom Fahrstil und anderen nichttechnischen Faktoren abhängig. CO_2 ist das für die Erderwärmung hauptsächlich verantwortliche Treibhausgas. Ein Leitfaden über den Kraftstoffverbrauch und die CO_2-Emissionen aller in Deutschland angebotenen neuen Pkw-Modelle ist unentgeltlich einsehbar an jedem Verkaufsort in Deutschland, an dem neue Pkw ausgestellt oder angeboten werden. Der Leitfaden ist auch hier abrufbar: www.dat.de.

[1] Es werden nur die CO2-Emissionen angegeben, die durch den Betrieb des Pkw entstehen. CO2-Emissionen, die durch die Produktion und Bereitstellung des Pkw sowie des Kraftstoffs bzw. der Energieträger entstehen oder vermieden werden, werden bei der Ermittlung der CO2-Emissionen gemäß WLTP nicht berücksichtigt.

[2] Aufgrund der CO_2-Bepreisung sind künftig Erhöhungen der Kraftstoffkosten möglich. Die künftige CO_2-Preisentwicklung ist unsicher, daher werden die möglichen CO_2-Kosten anhand von drei angenommenen CO_2-Preisen für den Zeitraum 2026 bis 2035 berechnet. Die tatsächlichen CO_2-Preise können sowohl höher als auch niedriger als in den zugrundeliegenden Modellrechnungen ausfallen. Die CO_2-Kosten sind beim Tanken mit den Kraftstoffkosten zu bezahlen. Weitere Informationen unter www.alternativ-mobil.info.

Fahrzeug-Identifizierungsnummer (FIN):

erstellt am: 27.11.2026