Joachim Kufen GmbH
Wolfsbankstraße 61 - 45355 Essen - Tel.: 0201 / 854550

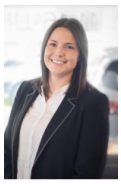

Ihr Ansprechpartner

Frau Maximiliane Schwulst
E-Mail: m.schwulst@kufen.de
Telefon: 0201 8545424

Peugeot 3008 1.2 Hybrid 145 e-DSC6 Allure LED DA...

BR02-62763 **Angebotsnr.:**









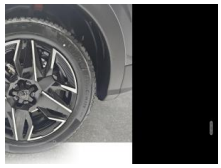









Erstzulassung:	Kilometer:	Farbe:	Leistung:	Kraftstoffart:	Verbr. komb. / 100 km	CO2-Emission	CO2-Klassen (WLTP)
01.04.2026	25	Grau	107 kW / 145 PS	Hybrid	5,5 l; 0 kWh	124 g/km	D / (entl. Batt.)

PREIS
32.210 €

FINANZIERUNGSBEISPIEL

Laufzeit: 72 Monate	Anzahlung: 25 %
Basis-Finanzierung:*	Mtl. Rate:
Zielraten-Finanzierung:**	Mtl. Rate: **406 €**

* Basisfinanzierung: Anzahlung: 8.053 Euro, Laufzeit: 72 Monate, Nettodarlehen: 24.158 Euro, Gesamtbetrag: 37.276 Euro, Zinsätze: 6.78% Sollz. (gebunden), 6.99% eff.
** Zielratenfinanzierung: Anzahlung: 8.053 Euro, Laufzeit: 72 Monate, Nettodarlehen: 24.158 Euro, Zielrate: 0 Euro, Gesamtbetrag: 37.276 Euro, Zinsätze: 6.78% Sollz. (gebunden), 6.99% eff.,
Achtung! Kredite kosten Geld.
Vermittlung für: Ein Angebot der Openbank Deutschland AG, Santander-Platz 1, 41061 Mönchengladbach.
Repräsentatives Beispiel gem. § 17 Abs. 4 PAngV.

Ausstattung

Weiteres
- Fahrassistenz-System: Berganfahrhilfe
- Fahrassistenz-System: Kollisionswarnsystem
- Fahrassistenz-System: Multikollisionsbremse (Multi Collision Brake)
- Fahrassistenz-System: Müdigkeitserkennungs-Sensor
- Fahrassistenz-System: Notbrems-Assistent
- Fahrassistenz-System: Verkehrszeichenerkennung
- Fensterheber elektr. vorn + hinten
- Gepäckraumboden verschiebbar
- variabel
- Geschwindigkeits-Regelanlage (Tempomat) inkl. Geschwindigkeits-Begrenzeranlage
- Getriebe Automatik - Doppelkupplungsgetriebe (6-Stufen
- Hybrid)
- LED -Heckleuchten Voll-LED
- Heckscheibe heizbar
- Heckspoiler Wagenfarbe
- Radioempfang digital (DAB+)
- Freisprecheinrichtung Bluetooth
- Innenspiegel mit Abblendautomatik
- Isofix-Aufnahmen für Kindersitz
- Kartentasche an Vordersitze
- Kindersicherung elektrisch
- Klimaautomatik
- getrennt regelbar Fahrer-/Beifahrerseite (2-Zonen)
- Komfortsitz vorn links mit ausziehbarer Oberschenkelauflage
- Airbag: Kopf-Airbag-System vorn
- Airbag: Kopf-Airbag-System hinten
- Kühlergrill Wagenfarbe
- Lenkrad mit Multifunktion und Schaltwippen/-tasten
- Licht- und Regensensor
- LM-Felgen mit Reifen 225/55 R19 M+S
- Mittelarmlehne vorn
- Mobile Online Dienste MirrorLink und AppinCar (Mirror Screen)
- Otto-Partikelfilter (GPF)
- Parkbremse elektrisch
- Peugeot SOS-Taste (Notruf für Lokalisierung Fahrzeug)
- Reifendruck-Kontrollsystem
- Rückfahrkamera mit 180° Umgebungsansicht
- Rücksitzbank geteilt/klappbar automatisch (40:20:40)
- Schadstoffarm nach Abgasnorm Euro 6e
- LED-Scheinwerfer
- Airbag: Seitenairbag vorn
- Seitenscheiben hinten und Heckscheibe getönt
- Servolenkung elektrisch
- Sitzbezug / Polsterung: Stoff/Kunstleder Ziernähte farbig
- Sitze vorn höhenverstellbar
- Sitzheizung vorn

EGA STÄNDIG ÜBER 15.000 FAHRZEUGE IM BESTAND!

© 2004-2026 Joachim Kufen GmbH - Alle Rechte vorbehalten - Preisangaben ohne Gewähr und soweit nicht anders ausgewiesen inklusive MwSt.
Änderungen und Irrtümer vorbehalten

Information über den Energieverbrauch und die CO_2-Emissionen des neuen Pkw

Marke: Peugeot
Handelsbezeichnung: Peugeot 3008
Antriebsart: Hybrid
Kraftstoff: Benzin
anderer Energieträger: Strom

Energieverbrauch (kombiniert):	5,5 l/100 km
CO_2-Emissionen (kombiniert):	124 g/km[1]

CO_2-Klasse
Auf Grundlage der CO_2-Emissionen

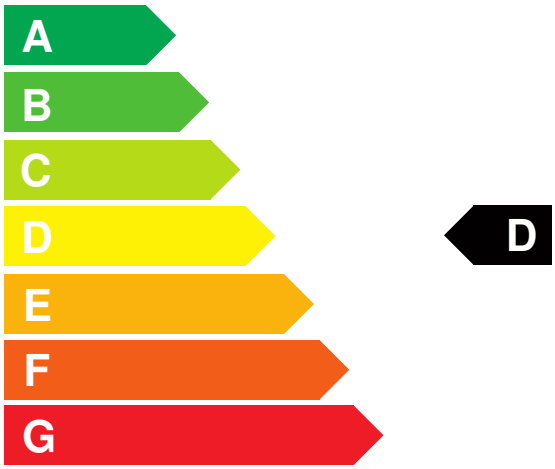

Weitere Angaben:

Kraftstoffverbrauch

kombiniert	5,5 l/100 km
• **Innenstadt**	6,0 l/100 km
• **Stadtrand**	4,8 l/100 km
• **Landstraße**	4,8 l/100 km
• **Autobahn**	6,2 l/100 km

Energiekosten bei 15.000 km Jahresfahrleistung: **1.438,80 EUR**
(Kraftstoffpreis: 1,74 EUR/l (jeweils Jahresdurchschnitt 2026))
Mögliche CO2-Kosten über die nächsten 10 Jahre (15.000 km/Jahr):[2]

• **bei einem angenommenen mittleren durchschnittlichen CO_2-Preis von 142,50 EUR/t:**	**2.650,50 EUR**
• **bei einem angenommenen niedrigen durchschnittlichen CO_2-Preis von 60,00 EUR/t:**	**1.116,00 EUR**
• **bei einem angenommenen hohen durchschnittlichen CO_2-Preis von 220,00 EUR/t:**	**4.092,00 EUR**
Kraftfahrzeugsteuer:	**84 EUR/Jahr**

Die Informationen erfolgen gemäß der Pkw-Energieverbrauchskennzeichnungsverordnung. Die angegebenen Werte wurden nach den vorgeschriebenen Messverfahren WLTP (Worldwide harmonised Light-duty vehicles Test Procedures) ermittelt. Der Kraftstoffverbrauch und der CO_2-Ausstoß eines Pkw sind nicht nur von der effizienten Ausnutzung des Kraftstoffs durch den Pkw, sondern auch vom Fahrstil und anderen nichttechnischen Faktoren abhängig. CO_2 ist das für die Erderwärmung hauptsächlich verantwortliche Treibhausgas. Ein Leitfaden über den Kraftstoffverbrauch und die CO_2-Emissionen aller in Deutschland angebotenen neuen Pkw-Modelle ist unentgeltlich einsehbar an jedem Verkaufsort in Deutschland, an dem neue Pkw ausgestellt oder angeboten werden. Der Leitfaden ist auch hier abrufbar: www.dat.de.

[1] Es werden nur die CO2-Emissionen angegeben, die durch den Betrieb des Pkw entstehen. CO2-Emissionen, die durch die Produktion und Bereitstellung des Pkw sowie des Kraftstoffs bzw. der Energieträger entstehen oder vermieden werden, werden bei der Ermittlung der CO2-Emissionen gemäß WLTP nicht berücksichtigt.

[2] Aufgrund der CO_2-Bepreisung sind künftig Erhöhungen der Kraftstoffkosten möglich. Die künftige CO_2-Preisentwicklung ist unsicher, daher werden die möglichen CO_2-Kosten anhand von drei angenommenen CO_2-Preisen für den Zeitraum 2026 bis 2035 berechnet. Die tatsächlichen CO_2-Preise können sowohl höher als auch niedriger als in den zugrundeliegenden Modellrechnungen ausfallen. Die CO_2-Kosten sind beim Tanken mit den Kraftstoffkosten zu bezahlen. Weitere Informationen unter www.alternativ-mobil.info.

Fahrzeug-Identifizierungsnummer (FIN): VR3KAHPY9TS069731 erstellt am: 27.11.2026