Joachim Kufen GmbH
Wolfsbankstraße 61 - 45355 Essen - Tel.: 0201 / 854550



Ihr Ansprechpartner

Herr Robert Ratanski
E-Mail: r.ratanski@kufen.de
Telefon: 0201 8545542

Opel Grandland X Innovation *RFK NAVI SHZ LHZ u....

Angebotsnr.: AH87-6004273

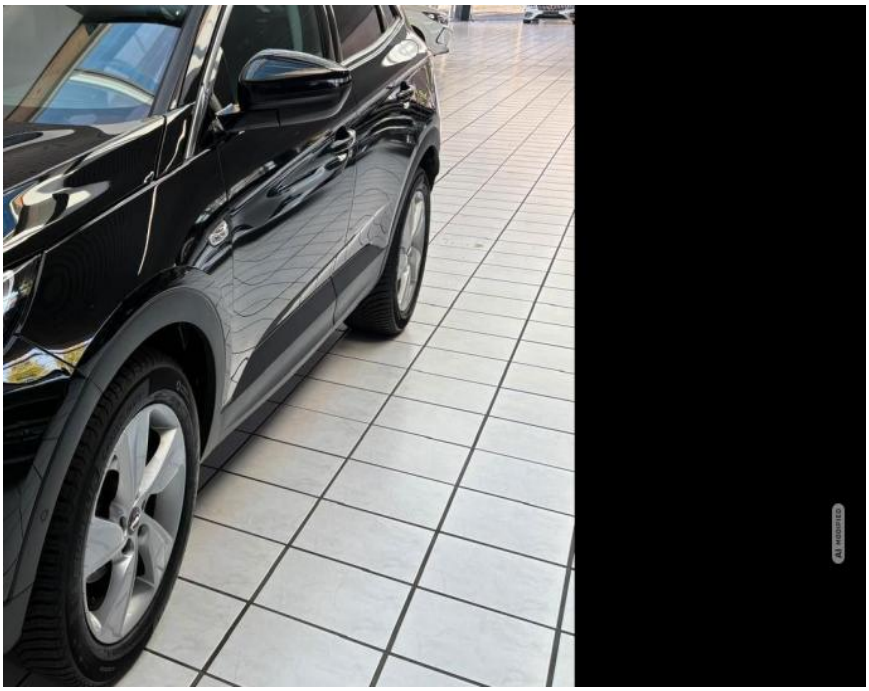

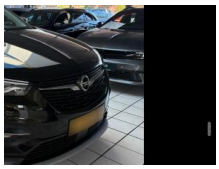















Erstzulassung:	Kilometer:	Farbe:	Leistung:	Kraftstoffart:
20.11.2019	99.497	Schwarz	96 kW / 131 PS	Diesel

PREIS
14.880 €

FINANZIERUNGSBEISPIEL
Laufzeit: 72 Monate — Anzahlung: 25 %
Basis-Finanzierung:* — Mtl. Rate:
Zielraten-Finanzierung:** — Mtl. Rate: **188 €**

* Basisfinanzierung: Anzahlung: 3.720 Euro, Laufzeit: 72 Monate, Nettodarlehen: 11.160 Euro, Gesamtbetrag: 17.220 Euro, Zinsätze: 6.78% Sollz. (gebunden), 6.99% eff.
** Zielratenfinanzierung: Anzahlung: 3.720 Euro, Laufzeit: 72 Monate, Nettodarlehen: 11.160 Euro, Zielrate: 0 Euro, Gesamtbetrag: 17.220 Euro, Zinsätze: 6.78% Sollz. (gebunden), 6.99% eff.,
Achtung! Kredite kosten Geld.
Vermittlung für: Ein Angebot der Openbank Deutschland AG, Santander-Platz 1, 41061 Mönchengladbach.
Repräsentatives Beispiel gem. § 17 Abs. 4 PAngV.

Ausstattung

Weiteres

- Airbag Fahrer-/Beifahrerseite
  Ambiente-Beleuchtung Mittelkonsole
  Ambiente-Beleuchtung Türverkleidung
  Anti-Blockier-System (ABS) Antriebsart:
  Frontantrieb Audiobedienung am Lenkrad
  Außenspiegel elektr. verstell- und
  heizbar
- elektr. anklappbar Bluetooth
  Audio-Streaming Bordcomputer
  Bremsassistent Einschaltautomatik für
  Fahrlicht Elektron.
  Stabilitäts-Programm Plus (ESP)
  Elektron. Stabilitäts-Programm (ESP)
  Elektron. Traktionskontrolle
  Ergonomiesitz vorn links
  Lendenwirbelstütze Sitz vorn links
- elektr. verstellbar
  Fahrassistenz-System: Abstandswarner
  Fahrassistenz-System: Autonomer
  Notbrems-Assistent mit
- FahrassistenzSystem:
  Frontkollisionswarnung
- Fahrassistenz-System: Spurhalteassistent
- Fahrassistenz-System:
  Müdigkeitserkennungs-Sensor
  Fahrassistenz-System:
  Berganfahr-Assistent (HSA
- Hill Start Assist) Fahrassistenz-System:
  Totwinkel-Assistent
  Fahrassistenz-System:
  Verkehrszeichenerkennung Fensterheber
  elektrisch vorn + hinten Feststellbremse
  elektrisch Frontscheibe
  geräuschdämmend Getriebe Automatik -
  mit Start-/Stop (8-Stufen) Heckleuchten
  LED Innenraum-Paket Mittelarmlehne
  hinten
- Gepäck-/Laderaumboden höhenverstellbar
  FlexFloor
- Rücksitzlehnen umklappbar FlexFold
  Innenspiegel mit Abblendautomatik
- Isofix-Aufnahmen für Kindersitz an
  Beifahrersitz Isofix-Aufnahmen für
  Kindersitz an Rücksitz Karosserie:
  5-türig Klimaautomatik 2-Zonen
  Kopf-Airbag-System Lenkrad (Leder
  3-Speichen) Leseleuchten im Fond
  Leseleuchten vorn (2) Motor 1
- 5 Ltr. - 96 kW (130 PS) CDTI DPF
  MP3-Schnittstelle für
  Mobiltelefon/Handy Parkpilotsystem
  hinten Radstand 2675 mm
  Reifendruck-Kontrollsystem
  Rußpartikelfilter Schadstoffarm nach
  Abgasnorm Euro 6d-TEMP Scheibenwischer
  mit Regensensor Schließ-/Startsystem
  Keyless Open Heckklappenöffnung
  elektrisch Seitenairbag vorn Sitzheizung
  vorn Lenkrad heizbar Sonnenblenden mit
  Spiegel (beleuchtet) Start/Stop-Anlage
  Steckdose (12V-Anschluß) im
  Koffer-/Laderaum Steckdose

EGA STÄNDIG ÜBER 15.000 FAHRZEUGE IM BESTAND!

© 2004-2026 Joachim Kufen GmbH - Alle Rechte vorbehalten - Preisangaben ohne Gewähr und soweit nicht anders ausgewiesen inklusive MwSt.
Änderungen und Irrtümer vorbehalten