Joachim Kufen GmbH
Wolfsbankstraße 61 - 45355 Essen - Tel.: 0201 / 854550



Ihr Ansprechpartner

Herr Robert Ratanski
E-Mail: r.ratanski@kufen.de
Telefon: 0201 8545542

Peugeot 308 SW 1.2 Hybrid Style Komfort Paket AH...

BR02-64038 **Angebotsnr.:**









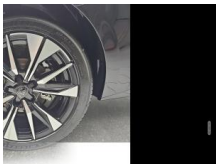







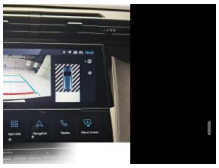

Erstzulassung:	Kilometer:	Farbe:	Leistung:	Kraftstoffart:	Verbr. komb.	CO2-Emission	CO2-Klasse (WLTP)
01.06.2026	25	Schwarz	107 kW / 145 PS	Benzin	5,0 l/100km	112 g/km	C

PREIS
31.360 €

FINANZIERUNGSBEISPIEL
Laufzeit: 72 Monate — Anzahlung: 25 %
Basis-Finanzierung:* — Mtl. Rate:
Zielraten-Finanzierung:** — Mtl. Rate: **395 €**

* Basisfinanzierung: Anzahlung: 7.840 Euro, Laufzeit: 72 Monate, Nettodarlehen: 23.520 Euro, Gesamtbetrag: 36.292 Euro, Zinsätze: 6.78% Sollz. (gebunden), 6.99% eff.
** Zielratenfinanzierung: Anzahlung: 7.840 Euro, Laufzeit: 72 Monate, Nettodarlehen: 23.520 Euro, Zielrate: 0 Euro, Gesamtbetrag: 36.292 Euro, Zinsätze: 6.78% Sollz. (gebunden), 6.99% eff.,
Achtung! Kredite kosten Geld.
Vermittlung für: Ein Angebot der Openbank Deutschland AG, Santander-Platz 1, 41061 Mönchengladbach.
Repräsentatives Beispiel gem. § 17 Abs. 4 PAngV.

Ausstattung

Weiteres
- STYLE Innenausstattung
- Anhängerkupplung (Kugelkopf abnehmbar)
- Gepäckraum-Abtrennung (Netz)
- Komfort-Paket
- Gepäcknetz im Koffer-/Laderaum
- seitlich
- Sitze: Komfortsitz (Fahrer AGR-Comfort)
- Sitz: Fahrersitz mit ausziehbarer Oberschenkelauflage el. Höhenverstellung
- Navigationssystem 3D
- Peugeot Connect-Box / SOS-Taste (Notruf für Lokalisierung Fahrzeug) Version 3R
- Zentralverriegelung / Startanlage Keyless System
- Induktionsladeschale für Smartphone
- Winter-Paket: Sitzheizung vorn + Lenkrad Heizung
- Lendenwirbelstütze Sitze vorn (links elektr. Verstellbar)
- Airbag: Beifahrerseite abschaltbar
- Airbag: Fahrer-/Beifahrerseite
- Anti-Blockier-System (ABS)
- Antischlupfregelung (ASR)
- Antriebsart: Frontantrieb
- Audiobedienung am Lenkrad
- Autom. Begleitfunktion der Beleuchtung (Coming Home
- Leaving Home)
- Außenspiegel elektr. verstell- und heizbar elektr. anklappbar
- mit Blinkleuchten
- Bordcomputer
- Einparkhilfe hinten
- Einschaltautomatik für Fahrlicht
- Elektr. Bremskraftverteilung
- Elektron. Stabilitäts-Programm (ESP
- Bosch)
- Fahrassistenz-System: Aktiver Notbrems-Assistent (Active Safety Brake Plus)
- Fahrassistenz-System: aktiver Spurassistent (Lenkunterstützung)
- Fahrassistenz-System: Berganfahrhilfe
- Fahrassistenz-System: Fernlichtassistent
- Fahrassistenz-System: Kollisionswarnsystem
- Fahrassistenz-System: Multikollisionsbremse (Multi Collision Brake)
- Fahrassistenz-System: Müdigkeitserkennungs-Sensor
- Fahrassistenz-System: Notbrems-Assistent
- Fahrassistenz-System: Verkehrszeichenerkennung
- Fensterheber elektrisch vorn + hinten mit Komfortschaltung
- Freisprecheinrichtung Bluetooth
- Frontscheibe Verbundglas
- Gepäckraumabdeckung / Rollo
- Gepäckraumboden verschiebbar
- variabel

EGA STÄNDIG ÜBER 15.000 FAHRZEUGE IM BESTAND!

© 2004-2026 Joachim Kufen GmbH - Alle Rechte vorbehalten - Preisangaben ohne Gewähr und soweit nicht anders ausgewiesen inklusive MwSt.
Änderungen und Irrtümer vorbehalten

Information über den Energieverbrauch und die CO_2-Emissionen des neuen Pkw

Marke: Peugeot **Handelsbezeichnung:** Peugeot 308

Antriebsart: Verbrennungsmotor

Kraftstoff: Benzin **anderer Energieträger:** entfällt

Energieverbrauch (kombiniert):	5,0 l/100 km
CO_2-Emissionen (kombiniert):	112 g/km[1]

CO_2-Klasse
Auf Grundlage der CO_2-Emissionen

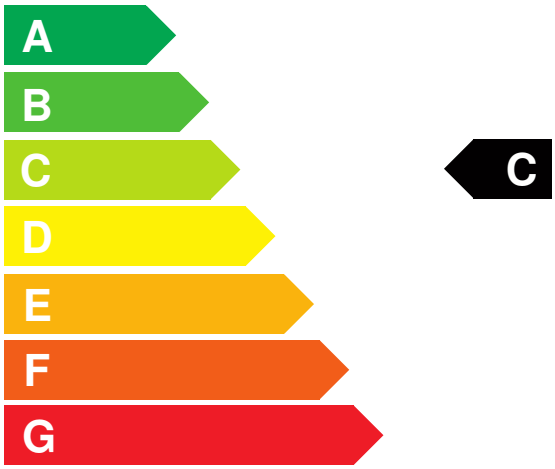

Weitere Angaben:

Kraftstoffverbrauch

kombiniert	5,0 l/100 km
• **Innenstadt**	4,8 l/100 km
• **Stadtrand**	5,0 l/100 km
• **Landstraße**	4,4 l/100 km
• **Autobahn**	5,6 l/100 km

Energiekosten bei 15.000 km Jahresfahrleistung: **1.308,00 EUR**

(Kraftstoffpreis: 1,74 EUR/l (jeweils Jahresdurchschnitt 2026))

Mögliche CO2-Kosten über die nächsten 10 Jahre (15.000 km/Jahr):[2]

• **bei einem angenommenen mittleren durchschnittlichen CO_2-Preis von 142,50 EUR/t:**	**2.394,00 EUR**
• **bei einem angenommenen niedrigen durchschnittlichen CO_2-Preis von 60,00 EUR/t:**	**1.008,00 EUR**
• **bei einem angenommenen hohen durchschnittlichen CO_2-Preis von 220,00 EUR/t:**	**3.696,00 EUR**
Kraftfahrzeugsteuer:	**58 EUR/Jahr**

Die Informationen erfolgen gemäß der Pkw-Energieverbrauchskennzeichnungsverordnung. Die angegebenen Werte wurden nach den vorgeschriebenen Messverfahren WLTP (Worldwide harmonised Light-duty vehicles Test Procedures) ermittelt. Der Kraftstoffverbrauch und der CO_2-Ausstoß eines Pkw sind nicht nur von der effizienten Ausnutzung des Kraftstoffs durch den Pkw, sondern auch vom Fahrstil und anderen nichttechnischen Faktoren abhängig. CO_2 ist das für die Erderwärmung hauptsächlich verantwortliche Treibhausgas. Ein Leitfaden über den Kraftstoffverbrauch und die CO_2-Emissionen aller in Deutschland angebotenen neuen Pkw-Modelle ist unentgeltlich einsehbar an jedem Verkaufsort in Deutschland, an dem neue Pkw ausgestellt oder angeboten werden. Der Leitfaden ist auch hier abrufbar: www.dat.de.

[1] Es werden nur die CO2-Emissionen angegeben, die durch den Betrieb des Pkw entstehen. CO2-Emissionen, die durch die Produktion und Bereitstellung des Pkw sowie des Kraftstoffs bzw. der Energieträger entstehen oder vermieden werden, werden bei der Ermittlung der CO2-Emissionen gemäß WLTP nicht berücksichtigt.

[2] Aufgrund der CO_2-Bepreisung sind künftig Erhöhungen der Kraftstoffkosten möglich. Die künftige CO_2-Preisentwicklung ist unsicher, daher werden die möglichen CO_2-Kosten anhand von drei angenommenen CO_2-Preisen für den Zeitraum 2026 bis 2035 berechnet. Die tatsächlichen CO_2-Preise können sowohl höher als auch niedriger als in den zugrundeliegenden Modellrechnungen ausfallen. Die CO_2-Kosten sind beim Tanken mit den Kraftstoffkosten zu bezahlen. Weitere Informationen unter www.alternativ-mobil.info.

Fahrzeug-Identifizierungsnummer (FIN): VR3FRHPY7TY553677 erstellt am: 27.11.2026