Joachim Kufen GmbH
Wolfsbankstraße 61 - 45355 Essen - Tel.: 0201 / 854550



Ihr Ansprechpartner

Herr Robert Ratanski
E-Mail: r.ratanski@kufen.de
Telefon: 0201 8545542

MG ZS Standard Nav Kam TotW PDC AppCo Klima LKA

Angebotsnr.: AT27-GW-V151



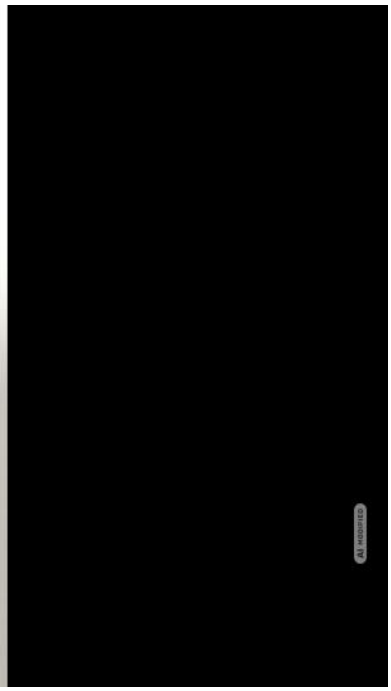







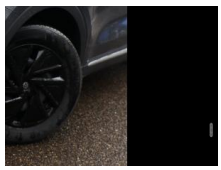







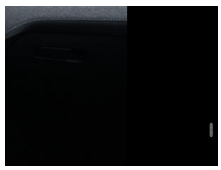

Erstzulassung:	Kilometer:	Farbe:	Leistung:	Kraftstoffart:	Verbr. komb.	CO2-Emission	CO2-Klasse (WLTP)
25.09.2026	10	Grau	85 kW / 116 PS	Benzin	6,5 l/100km	145 g/km	E

PREIS
17.480 €

FINANZIERUNGSBEISPIEL
Laufzeit: 72 Monate — Anzahlung: 25 %
Basis-Finanzierung:* — Mtl. Rate:
Zielraten-Finanzierung:** — Mtl. Rate: **220 €**

* Basisfinanzierung: Anzahlung: 4.370 Euro, Laufzeit: 72 Monate, Nettodarlehen: 13.110 Euro, Gesamtbetrag: 20.229 Euro, Zinsätze: 6.78% Sollz. (gebunden), 6.99% eff.
** Zielratenfinanzierung: Anzahlung: 4.370 Euro, Laufzeit: 72 Monate, Nettodarlehen: 13.110 Euro, Zielrate: 0 Euro, Gesamtbetrag: 20.229 Euro, Zinsätze: 6.78% Sollz. (gebunden), 6.99% eff.,
Achtung! Kredite kosten Geld.
Vermittlung für: Ein Angebot der Openbank Deutschland AG, Santander-Platz 1, 41061 Mönchengladbach.
Repräsentatives Beispiel gem. § 17 Abs. 4 PAngV.

Ausstattung

Weiteres
- 12 V-Anschluss vorne
- 16"-Stahlfelgen mit dynamischen Radkappen
- 2 USB-C-Anschlüsse vorne
- 4 Lautsprecher
- Außenspiegel beheizbar
- Beifahrersitz 4-fach einstellbar
- Belüftungsdüsen hinten
- Einparkhilfe hinten
- Elektrische Feststellbremse (EPB)
- Fahrassistenz-System: Frontkollisionswarnsystem (FCW)
- Fahrassistenz-System: Müdigkeitswarnung (UDW)
- Fahrassistenz-System: Notfall-Spurhalteassistent (ELK)
- Fahrassistenz-System: Querverkehrswarnung (RCTA)
- Fahrassistenz-System: Spurverlassenswarnung (LDW)
- Fahrassistenz-System: Totwinkelüberwachung (BSD)
- Fahrersitz 6-fach einstellbar
- Fahrerüberwachungssystem (DMS)
- Frontscheibenwischer
- Geschwindigkeitsbegrenzer
- Halogen-Scheinwerfer
- Höhenverstellbares Lenkrad
- Intelligente Geschwindigkeitsregelung (ICA)
- ISOFIX-Halterung hinten
- Klimaanlage
- LED-Rückleuchten
- LED-Tagfahrlicht
- Lenkrad mit Multifunktion
- Mittelarmlehne vorne mit Stauraum
- Navigationssystem inkl. 10
- 25"-Touchscreen
- Reifendruckkontrollsystem (TPMS)
- Rückfahrkamera
- Scheinwerfer mit Follow me home-Funktion
- Sitzbezug/Polsterung: Stoff schwarz
- Sommerreifen (215/60 R16)
- Sonnenblenden mit Spiegel (beleuchtet)
- Start-/Stopptaste
- Umklappbare Rücksitze
- Wegfahrsperre
- Heckscheibenwischer
- Karosserie: 5-türig
- Motor 1
- 5 Ltr. - 85 kW Turbo
- Radioempfang digital (DAB)
- Radstand Standard
- Freisprecheinrichtung Bluetooth
- Smartphone Schnittstelle (Apple CarPlay & Android Auto)
- Anti-Blockier-System (ABS)
- Antischlupfregelung (ASR)
- Antriebsart: Frontantrieb
- Getriebe 5-Gang
- Airbag Beifahrerseite abschaltbar
- Airbag Fahrer-/Beifahrerseite

EGA STÄNDIG ÜBER 15.000 FAHRZEUGE IM BESTAND!

© 2004-2026 Joachim Kufen GmbH - Alle Rechte vorbehalten - Preisangaben ohne Gewähr und soweit nicht anders ausgewiesen inklusive MwSt.
Änderungen und Irrtümer vorbehalten