Joachim Kufen GmbH
Wolfsbankstraße 61 - 45355 Essen - Tel.: 0201 / 854550



Ihr Ansprechpartner

Frau Maximiliane Schwulst
E-Mail: m.schwulst@kufen.de
Telefon: 0201 8545424

Nissan Townstar KOMBI 1.3 DIG-T L1 2.3T AUTO. TE...

BR02-22056 **Angebotsnr.:**





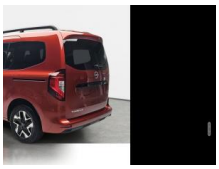



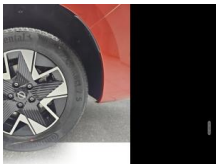







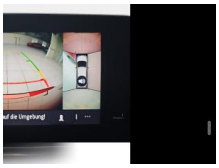

Erstzulassung:	Kilometer:	Farbe:	Leistung:	Kraftstoffart:	Verbr. komb.	CO2-Emission	CO2-Klasse (WLTP)
01.11.2026	15	Braun	96 kW / 131 PS	Benzin	7,1 l/100km	160 g/km	F

PREIS
32.750 €

FINANZIERUNGSBEISPIEL

Laufzeit: 72 Monate	Anzahlung: 25 %
Basis-Finanzierung:*	Mtl. Rate:
Zielraten-Finanzierung:**	Mtl. Rate: **413 €**

* Basisfinanzierung: Anzahlung: 8.188 Euro, Laufzeit: 72 Monate, Nettodarlehen: 24.563 Euro, Gesamtbetrag: 37.901 Euro, Zinsätze: 6.78% Sollz. (gebunden), 6.99% eff.
** Zielratenfinanzierung: Anzahlung: 8.188 Euro, Laufzeit: 72 Monate, Nettodarlehen: 24.563 Euro, Zielrate: 0 Euro, Gesamtbetrag: 37.901 Euro, Zinsätze: 6.78% Sollz. (gebunden), 6.99% eff.,
Achtung! Kredite kosten Geld.
Vermittlung für: Ein Angebot der Openbank Deutschland AG, Santander-Platz 1, 41061 Mönchengladbach.
Repräsentatives Beispiel gem. § 17 Abs. 4 PAngV.

Ausstattung

Weiteres
- 5 Jahre Herstellergarantie bis 160.000 km ab Garantiestart
- Schiebetür Fahrer- und Beifahrer
- Klimaautomatik
- LED-Scheinwerfer
- Einparkhilfe hinten
- Zentralverriegelung mit Funkfernbedienung
- Intelligente Fahrlichtautomatik
- Tempopilot mit Geschwindigkeitsbegrenzer
- Sitze: Lendenwirbelstütze Fahrerseite
- USB-Eingang an der zweiten Reihe
- Stoff/Kunstleder
- schwarz mit dunkelblauen Akzenten
- 8 Zoll-Bildschirm mit Smartphone-Spiegelung (Apple CarPlay
- Android Auto)
- Müdigkeitserkennung
- Totwinkel-Assistent
- AROUND VIEW MONITOR für 360°
- Bluetooth-Schnittstelle für Mobiltelefone
- Lenkradfernbedienung
- NissanConnect Navigationssystem
- Rückfahrkamera in Farbe
- USB-Schnittstelle
- Digitalradio (DAB+)
- Multifunktionales Navigationssystem mit 8-Zoll Touchscreen
- ESP mit Seitenwind-Assistent
- Nebelscheinwerfer
- Verkehrszeichenerkennung
- LED-Tagfahrlicht
- LED-Nebelscheinwerfer
- Induktives Smartphone-Ladegerät
- Klapptische an den Rückenlehnen der Vordersitze
- Geschwindigkeitswarner
- Sitzheizung
- vorne
- autonomer Notbremsassistent
- Fahrer- und Beifahrerairbag
- Seitenairbags vorn und Windowairbags
- Spurhalte-Assistent
- 7-Gang Automatikgetriebe
- Smartphone-Halterung
- Fensterheber
- elektrisch vorn und hinten
- 16-Zoll-Leichtmetallfelgen
- Parkbremse
- elektrisch
- Intelligenter 360-Grad-Flankenschutz
- Fahrerinformationssystem mit 10
- 1 Zoll-TFT-Farbdisplay
- Dachträger
- Fahrersitz
- manuell höhenverstellbar
- Fernlicht-Assistent
- Regensensor
- Stoßfänger in Wagenfarbe lackiert
- Beifahrersitz
- höhenverstellbar

EGA STÄNDIG ÜBER 15.000 FAHRZEUGE IM BESTAND!

© 2004-2026 Joachim Kufen GmbH - Alle Rechte vorbehalten - Preisangaben ohne Gewähr und soweit nicht anders ausgewiesen inklusive MwSt.
Änderungen und Irrtümer vorbehalten

Information über den Energieverbrauch und die CO_2-Emissionen des neuen Pkw

Marke: Nissan **Handelsbezeichnung:** Nissan Townstar

Antriebsart: Verbrennungsmotor

Kraftstoff: Benzin **anderer Energieträger:** entfällt

Energieverbrauch (kombiniert):	7,1 l/100 km
CO_2-Emissionen (kombiniert):	160 g/km[1]

CO_2-Klasse
Auf Grundlage der CO_2-Emissionen

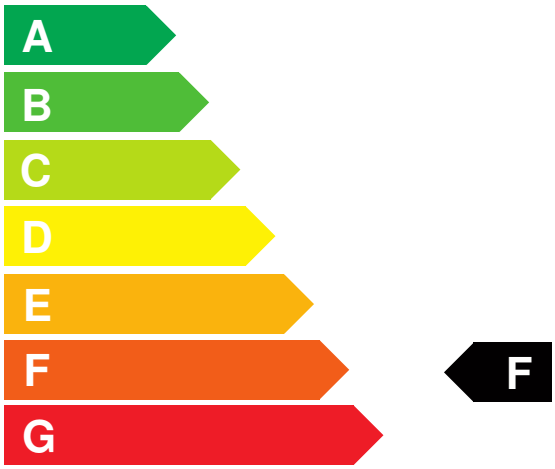

Weitere Angaben:

Kraftstoffverbrauch

kombiniert	7,1 l/100 km
• **Innenstadt**	8,8 l/100 km
• **Stadtrand**	6,6 l/100 km
• **Landstraße**	6,0 l/100 km
• **Autobahn**	7,6 l/100 km

Energiekosten bei 15.000 km Jahresfahrleistung: **1.857,36 EUR**

(Kraftstoffpreis: 1,74 EUR/l (jeweils Jahresdurchschnitt 2026))

Mögliche CO2-Kosten über die nächsten 10 Jahre (15.000 km/Jahr):[2]

• **bei einem angenommenen mittleren durchschnittlichen CO_2-Preis von 142,50 EUR/t:**	**3.420,00 EUR**
• **bei einem angenommenen niedrigen durchschnittlichen CO_2-Preis von 60,00 EUR/t:**	**1.440,00 EUR**
• **bei einem angenommenen hohen durchschnittlichen CO_2-Preis von 220,00 EUR/t:**	**5.280,00 EUR**
Kraftfahrzeugsteuer:	**176 EUR/Jahr**

Die Informationen erfolgen gemäß der Pkw-Energieverbrauchskennzeichnungsverordnung. Die angegebenen Werte wurden nach den vorgeschriebenen Messverfahren WLTP (Worldwide harmonised Light-duty vehicles Test Procedures) ermittelt. Der Kraftstoffverbrauch und der CO_2-Ausstoß eines Pkw sind nicht nur von der effizienten Ausnutzung des Kraftstoffs durch den Pkw, sondern auch vom Fahrstil und anderen nichttechnischen Faktoren abhängig. CO_2 ist das für die Erderwärmung hauptsächlich verantwortliche Treibhausgas. Ein Leitfaden über den Kraftstoffverbrauch und die CO_2-Emissionen aller in Deutschland angebotenen neuen Pkw-Modelle ist unentgeltlich einsehbar an jedem Verkaufsort in Deutschland, an dem neue Pkw ausgestellt oder angeboten werden. Der Leitfaden ist auch hier abrufbar: www.dat.de.

[1] Es werden nur die CO2-Emissionen angegeben, die durch den Betrieb des Pkw entstehen. CO2-Emissionen, die durch die Produktion und Bereitstellung des Pkw sowie des Kraftstoffs bzw. der Energieträger entstehen oder vermieden werden, werden bei der Ermittlung der CO2-Emissionen gemäß WLTP nicht berücksichtigt.

[2] Aufgrund der CO_2-Bepreisung sind künftig Erhöhungen der Kraftstoffkosten möglich. Die künftige CO_2-Preisentwicklung ist unsicher, daher werden die möglichen CO_2-Kosten anhand von drei angenommenen CO_2-Preisen für den Zeitraum 2026 bis 2035 berechnet. Die tatsächlichen CO_2-Preise können sowohl höher als auch niedriger als in den zugrundeliegenden Modellrechnungen ausfallen. Die CO_2-Kosten sind beim Tanken mit den Kraftstoffkosten zu bezahlen. Weitere Informationen unter www.alternativ-mobil.info.

Fahrzeug-Identifizierungsnummer (FIN): VNVNFK00977601578 erstellt am: 27.11.2026