Joachim Kufen GmbH
Wolfsbankstraße 61 - 45355 Essen - Tel.: 0201 / 854550



Ihr Ansprechpartner

Herr Robert Ratanski
E-Mail: r.ratanski@kufen.de
Telefon: 0201 8545542

Seat Arona Style Facelift VollLED Kam ParkA 18" ...

AT27-GW-ABF3661 **Angebotsnr.:**



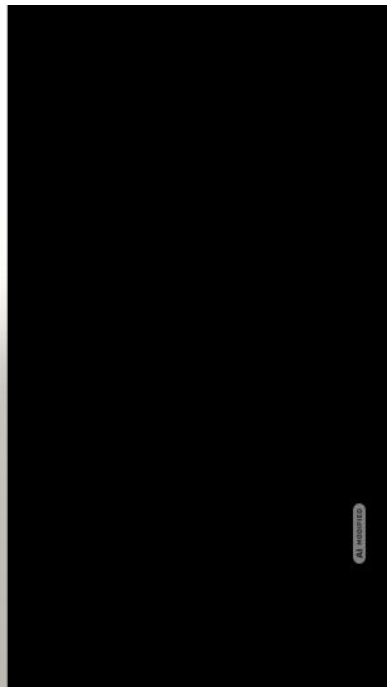



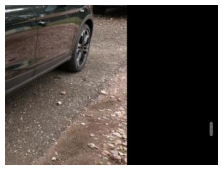

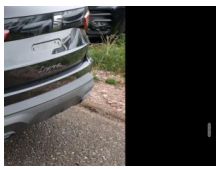



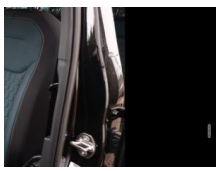



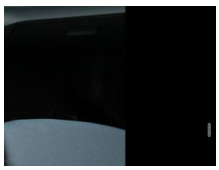



Erstzulassung:	Kilometer:	Farbe:	Leistung:	Kraftstoffart:	Verbr. komb.	CO2-Emission	CO2-Klasse (WLTP)
31.08.2026	10	Schwarz	70 kW / 95 PS	Benzin	5,5 l/100km	124 g/km	D

PREIS
21.190 €

FINANZIERUNGSBEISPIEL
Laufzeit: 72 Monate — Anzahlung: 25 %
Basis-Finanzierung:* — Mtl. Rate:
Zielraten-Finanzierung:** — Mtl. Rate: **267 €**

* Basisfinanzierung: Anzahlung: 5.298 Euro, Laufzeit: 72 Monate, Nettodarlehen: 15.893 Euro, Gesamtbetrag: 24.523 Euro, Zinsätze: 6.78% Sollz. (gebunden), 6.99% eff.
** Zielratenfinanzierung: Anzahlung: 5.298 Euro, Laufzeit: 72 Monate, Nettodarlehen: 15.893 Euro, Zielrate: 0 Euro, Gesamtbetrag: 24.523 Euro, Zinsätze: 6.78% Sollz. (gebunden), 6.99% eff.,
Achtung! Kredite kosten Geld.
Vermittlung für: Ein Angebot der Openbank Deutschland AG, Santander-Platz 1, 41061 Mönchengladbach.
Repräsentatives Beispiel gem. § 17 Abs. 4 PAngV.

Ausstattung

Weiteres
- Fahrassistenz-System: Parklenkassistent mit Einparkhilfe vorn und hinten inkl. Rückfahrkamera
- LM-Felgen 7x18 (Performance 20/1
- grau)
- Kombiinstrument digital (10
- 25 Zoll)
- Seitenscheiben hinten und Heckscheibe abgedunkelt
- Scheinwerfer Voll-LED (Leuchtweitenregelung automatisch / Tagfahrlicht LED (Signature Design))
- App-Connect (Wired & Wireless)
- Außenspiegel in Wagenfarbe
- Außenspiegel links und rechts konvex
- Bordcomputer
- Bremsenergie-Rückgewinnung
- Gepäckraumabdeckung klappbar
- Handbremshebelgriff in Leder
- Heckscheiben-Wisch-Waschanlage
- Heckspoiler
- Innenspiegel abblendbar
- Nebelschlusseleuchte
- Schalthebelknopf in Leder
- Serviceintervall 30.000 km oder 2 Jahre
- Sommerreifen 215/45 R18
- Stoßfänger lackiert
- Motor 1
- 0 Ltr. - 70 kW TSI KAT (DUSB) (Motor 1
- 0 Ltr. - 70 kW TSI)
- 3. Bremsleuchte
- 4 Lautsprecher
- Ablagetasche an Vordersitzlehnen
- Außenspiegel Dachfarbe
- Elektr. Bremskraftverteilung
- Getränkehalter vorn
- Heckscheibenwischer
- Infotainment-System mit 8
- 25" Display
- Innenraumfilter: Pollenfilter
- Karosserie: 5-türig
- Kennzeichenbeleuchtung LED
- Kopfstützen hinten
- Kopfstützen vorn
- Laderaumboden variabel und herausnehmbar
- Lenksäule (Lenkrad) verstellbar
- Leseleuchten vorn
- Otto-Partikelfilter (OPF)
- Radstand Standard
- Sitz vorn links höhenverstellbar
- Sitzbezug / Polsterung: Stoff
- Sonnenblende links mit Spiegel (beleuchtet)
- Sonnenblende rechts mit Spiegel (beleuchtet)
- Warnanlage für Sicherheitsgurt-System
- Bluetooth-Schnittstelle mit Freisprecheinrichtung integriert
- USB-Schnittstelle vorn (2-fach
- Typ C)
- Anti-Blockier-System (ABS)
- Bremsassistent

EGA STÄNDIG ÜBER 15.000 FAHRZEUGE IM BESTAND!

© 2004-2026 Joachim Kufen GmbH - Alle Rechte vorbehalten - Preisangaben ohne Gewähr und soweit nicht anders ausgewiesen inklusive MwSt.
Änderungen und Irrtümer vorbehalten